



# RAE

Reunião de Análise da Estratégia



Rede de Governança Colaborativa do TRT14  
Portaria GP nº 0766, de 8 de maio de 2017

**1º semestre de 2018**

25 de julho de 2018

# MAPA ESTRATÉGICO CORPORATIVO DO TRT DA 14ª REGIÃO 2015-2020

Identidade  
Organizacional

## Visão de Futuro

- TRT14-Consolidar-se perante a sociedade como referência de credibilidade na prestação jurisdicional ●

## Missão

Realizar justiça, no âmbito das relações de trabalho, com celeridade e efetividade, promovendo a paz social e o fortalecimento da cidadania

## Valores Institucionais

Ética	Impessoalidade
Transparência	Responsabilidade socioambiental
Celeridade	Acessibilidade
Inovação	Respeito e Valorização do Ser Humano
Probidade	Comprometimento
	Qualidade

Macrodesejos

Efetividade na prestação jurisdicional

Garantia dos direitos da cidadania

Perspectiva  
Sociedade

Objetivos

- TRT14-Garantir a efetividade da prestação jurisdicional ●

- TRT14-Manter as práticas socioambientais sustentáveis ●

Macrodesejos

Estímulo à conciliação e às soluções alternativas de conflito

Celeridade e produtividade na prestação jurisdicional

Impulso às execuções trabalhistas e fiscais

Fortalecimento dos processos de governança administrativa e judiciária

Fortalecimento da comunicação interna e externa

Perspectiva  
Processos Internos

Objetivos

- TRT14-Ampliar as formas de conciliação e soluções alternativas de conflito ●

- TRT14-Aumentar a eficiência operacional quanto à celeridade e produtividade na prestação jurisdicional ●

- TRT14-Garantir a efetividade das execuções trabalhistas e fiscais ●

- TRT14-Maximizar os resultados da governança administrativa e judiciária ●

- TRT14-Melhorar a comunicação interna e externa ●

Macrodesejos

Melhoria da gestão de pessoas e da qualidade de vida

Aperfeiçoamento da gestão de custos

Aprimoramento da infraestrutura e governança de TIC

Perspectiva  
Recursos

Objetivos

- TRT14-Maximizar a Governança da Gestão de Pessoas ●

- TRT14-Promover a melhoria da qualidade de vida das pessoas ●

- TRT14-Gerir o orçamento de forma eficiente e eficaz ●

- TRT14-Prover o Regional de infraestrutura física adequada ●

- TRT14-Maximizar os resultados da governança de TIC ●

# Garantir a efetividade da prestação jurisdicional

## Índice De Alcance Das Metas (IAM)

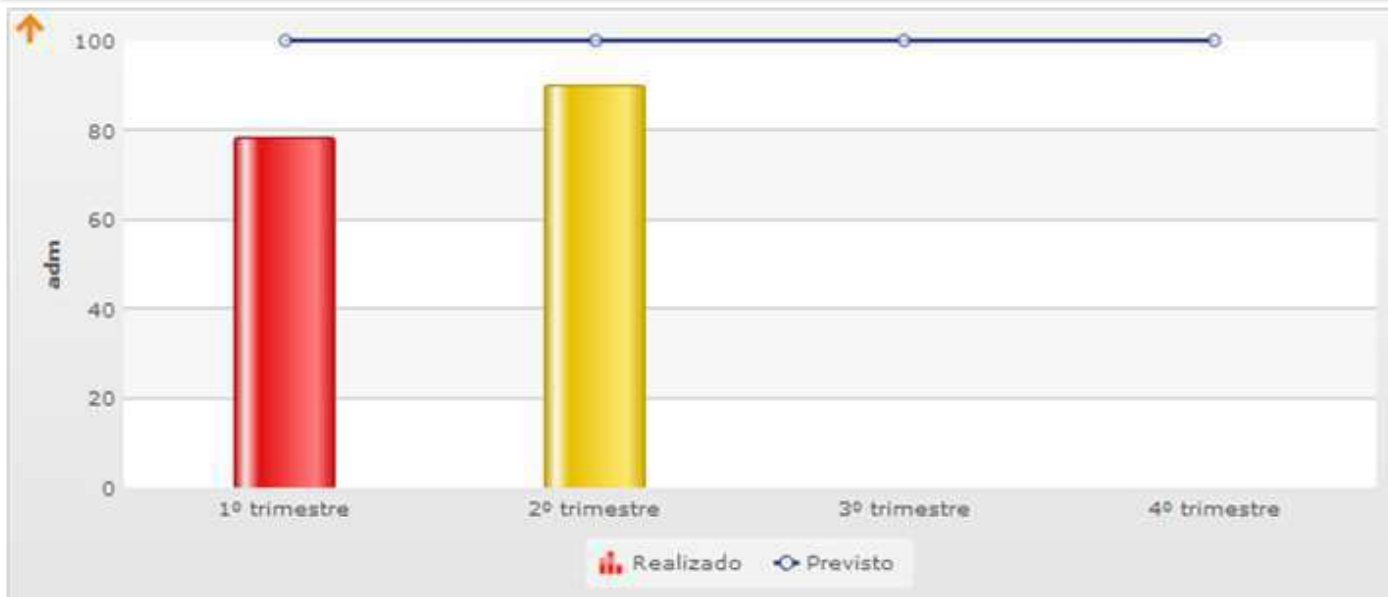

Período	Previsto	Realizado acumulado	Desempenho acumulado
1º semestre	100	90,0	90,0%

## Índice de Responsabilidade Socioambiental (IRS)



Período	Previsto	Realizado acumulado	Desempenho acumulado
Jan	100	0,0	0,0%
Fev	100	0,5	0,5%
Mar	100	9,7	9,7%
Abr	100	76,8	76,8%
Mai	100	126,6	126,6%
Jun	100	108,3	108,3%

**Resultado acumulado dos índices de conciliação nas fases de conhecimento  
E Execução**



Período	Previsto	Realizado acumulado	Desempenho acumulado
Jan	100	56,33	56,3%
Fev	100	81,09	81,1%
Mar	100	82,22	82,2%
Abr	100	82,94	82,9%
Mai	100	85,07	85,1%
Jun	100	83,17	83,2%

**Índice de Conciliação na Fase de Execução**

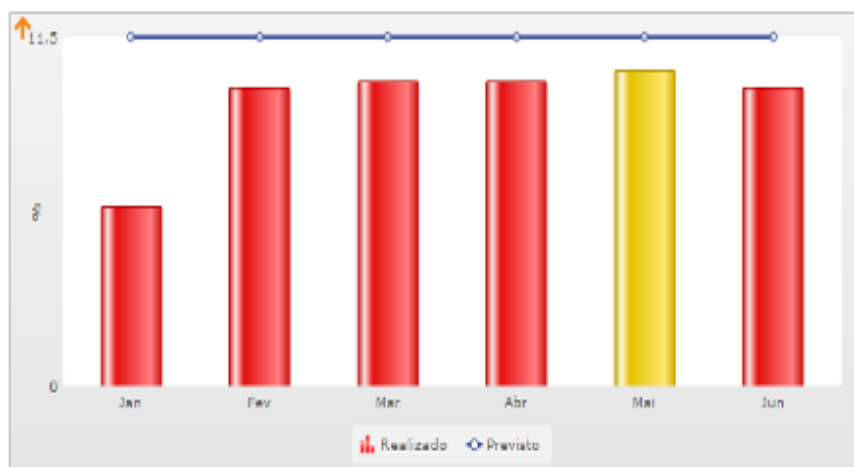

**Índice de Conciliação na Fase de Conhecimento**

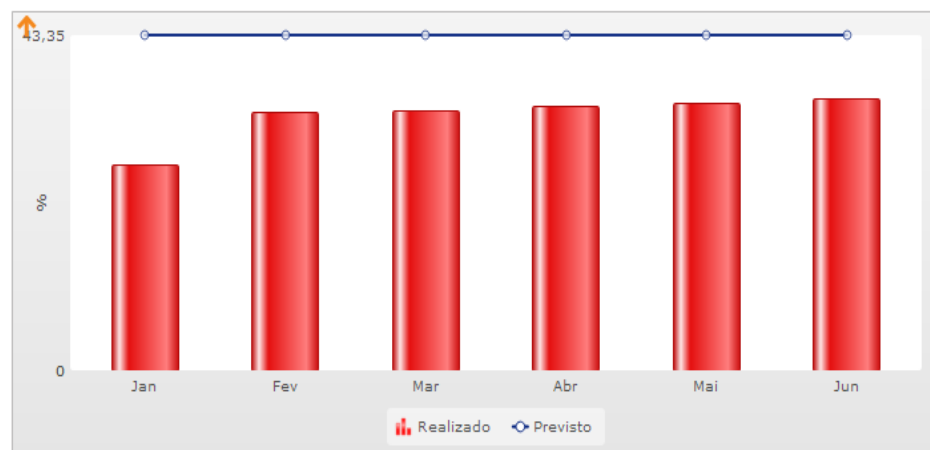

# Aumentar a eficiência operacional quanto à celeridade e produtividade na prestação jurisdicional

Resultado geral acumulado do indicador

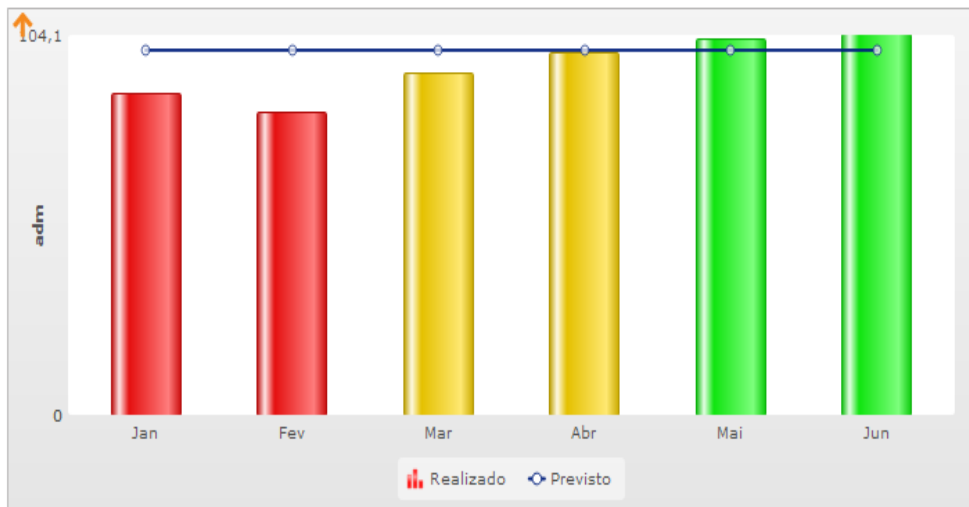

Período	Previsto	Realizado acumulado	Desempenho acumulado
Jan	100	88,1	88,1%
Fev	100	83,0	83,0%
Mar	100	93,6	93,6%
Abr	100	99,0	99,0%
Mai	100	103,0	103,0%
Jun	100	104,1	104,1%

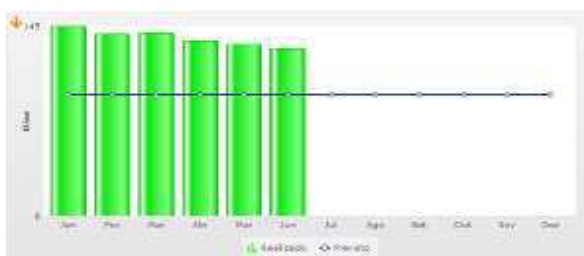

Tempo Médio de Duração do Processo - 1ª Instância (TMDP1c)



Tempo Médio de Duração do Processo - 2ª Instância (TMDP2)

Índice de Processos Julgados - 2ª Instância (IPJ2)



Índice de Processos Julgados - 1ª Instância (IPJ1)



## Índice de Execução (IE)



Período	Previsto	Realizado acumulado	Desempenho acumulado
Jan	100	100,2	100,0%
Fev	100	110,1	110,0%
Mar	100	98,1	98,1%
Abr	100	91,2	91,2%
Mai	100	83,4	83,4%
Jun	100	80,8	80,8%

## Índice de Governança da Gestão Estratégica (IGovGE)

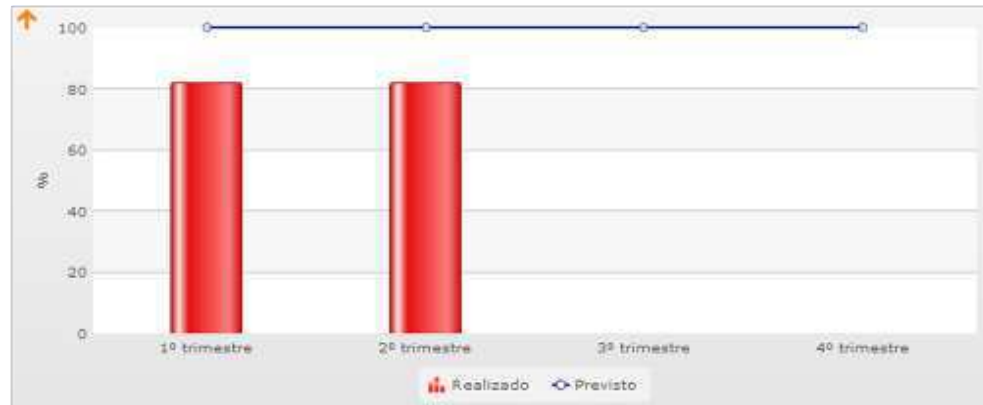

Período	Previsto	Realizado acumulado	Desempenho acumulado
1º semestre	100	82,0	82,0%

## (P6.6) Gestão de Riscos

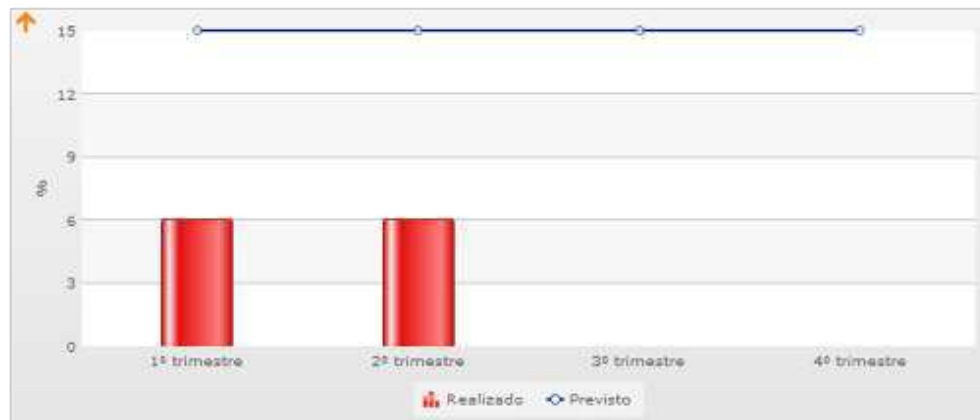



## Gerir o orçamento de forma eficiente e eficaz

### Índice de Execução do Orçamento Disponibilizado (IEOD)



Período	Previsto	Realizado acumulado	Desempenho acumulado
Jan	6,07	1,33	21,8%
Fev	12,14	5,99	49,3%
Mar	18,21	12,54	68,9%
Abr	24,28	19,81	81,6%
Mai	30,35	27,28	89,9%
Jun	36,44	35,35	97%

## Índice de Governança da Infraestrutura (IGovinfra)

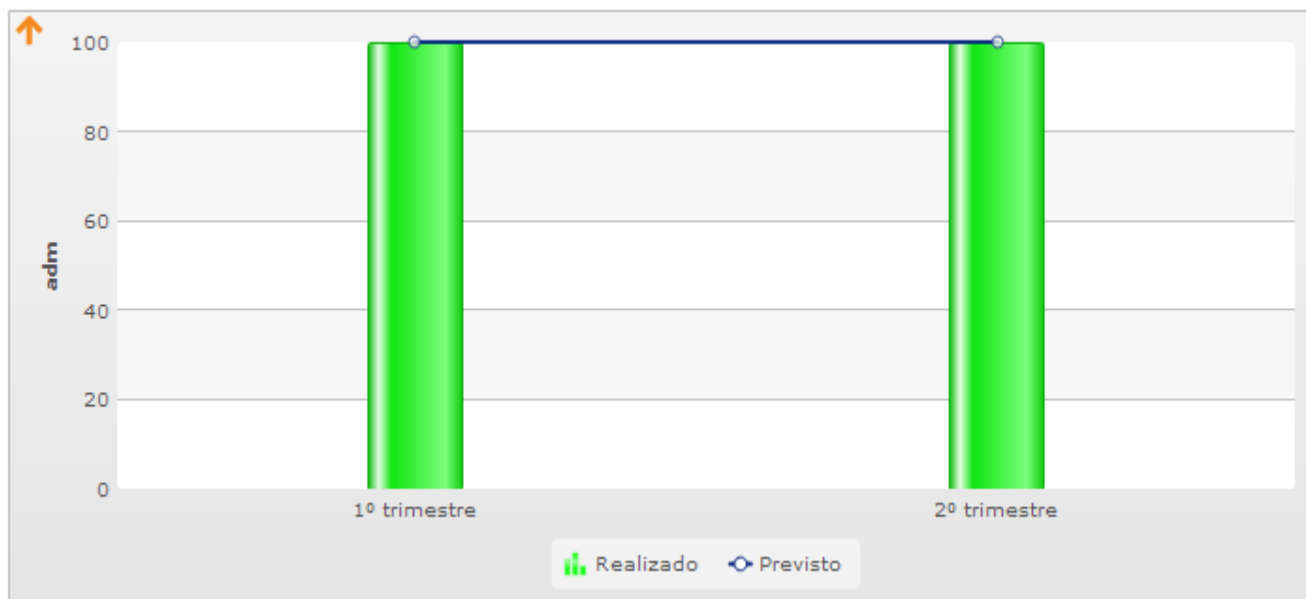

Período	Previsto	Realizado acumulado	Desempenho acumulado
1º trimestre	100	100,0	100,0%
2º trimestre	100	100,0	100,0%

# Revisão técnica



Os resultados dos objetivos abaixo não serão apresentados, pois seus indicadores e formas de medição necessitam de revisão/atualização:

- **Melhorar a comunicação interna e externa**
- **Maximizar a Governança de Gestão de Pessoas**
- **Promover a melhoria da qualidade de vida das pessoas**
- **Maximizar os resultados da governança de TIC**



Essa revisão deverá ser realizada até a próxima RAE, prevista para outubro, para atualização e validação do Glossário de Metas do PEP.

- ✓ Julgar pelo menos 92% dos processos de conhecimento distribuídos no ano corrente.



Histórico de Desempenho do Tribunal Regional do Trabalho da 14ª Região

## Meta Nacional 1

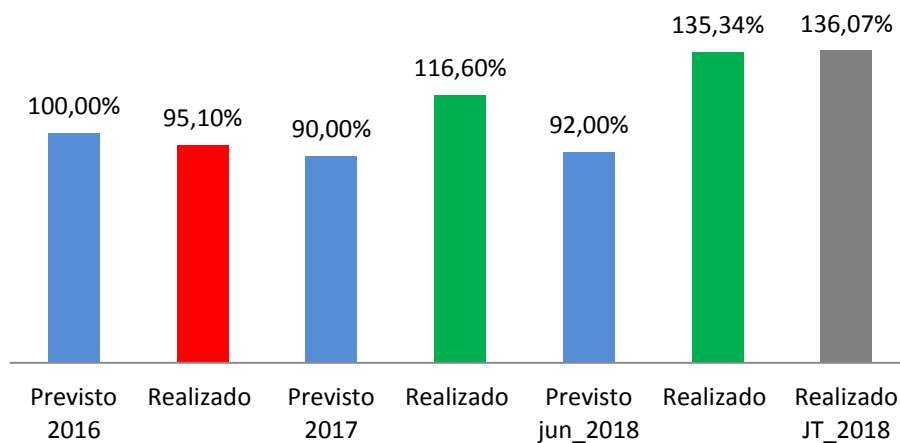

- ✓ 90% dos processos distribuídos até 31/12/2016 no 1º e no 2º graus.



Histórico de Desempenho do Tribunal Regional do Trabalho da 14ª Região

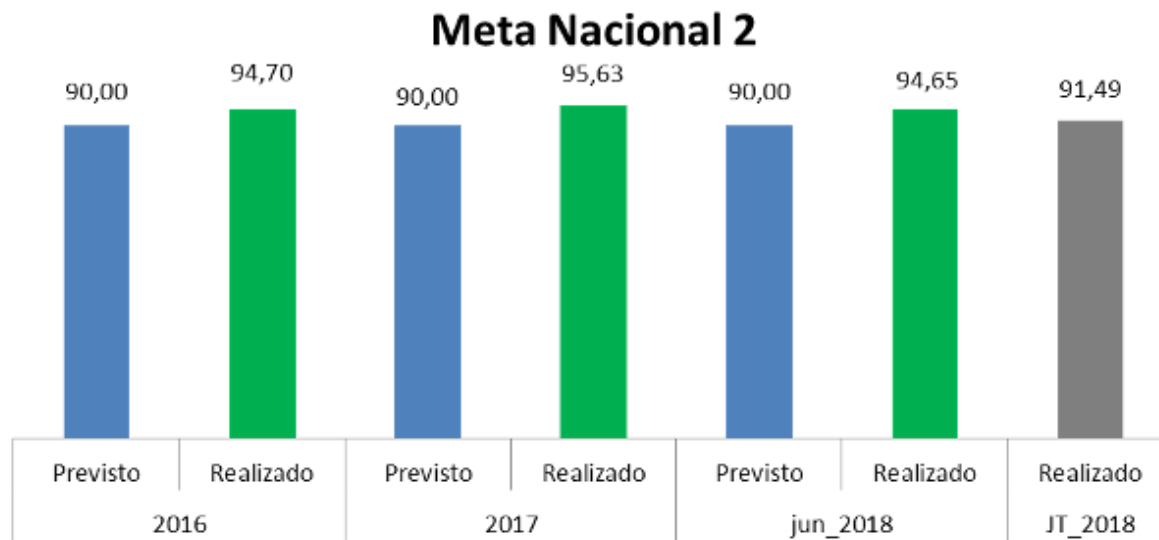

## META 3 – Aumentar os casos solucionados por conciliação

- ✓ Aumentar o índice de Conciliação na Fase de Conhecimento, em relação ao percentual do biênio 2013/2014, em 2 pontos Percentuais, no ano corrente, com cláusula de barreira de 48%.



Histórico de Desempenho do Tribunal Regional do Trabalho da 14ª Região

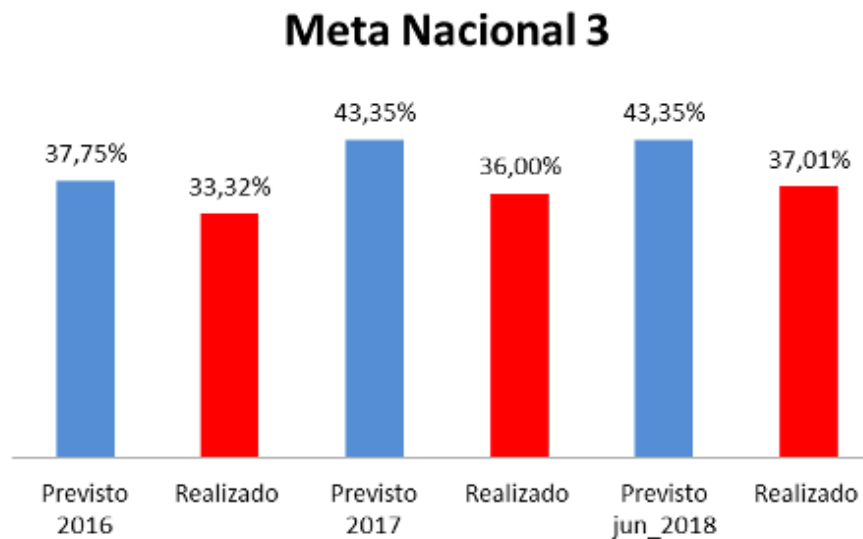

Baixar pelos menos 92% do total de casos novos de execução do ano corrente.



Histórico de Desempenho do Tribunal  
Regional do Trabalho da 14ª Região

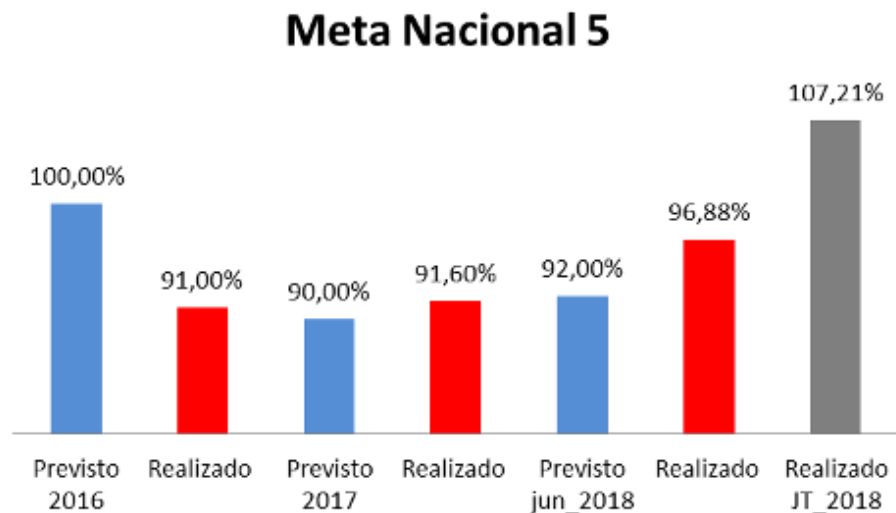

## META 6 – Priorizar o julgamento das ações coletivas

- ✓ 98% das ações coletivas distribuídas até 31/12/2015 no 1º grau e até 31/12/2016 no 2º grau.



Histórico de Desempenho do Tribunal Regional do Trabalho da 14ª Região

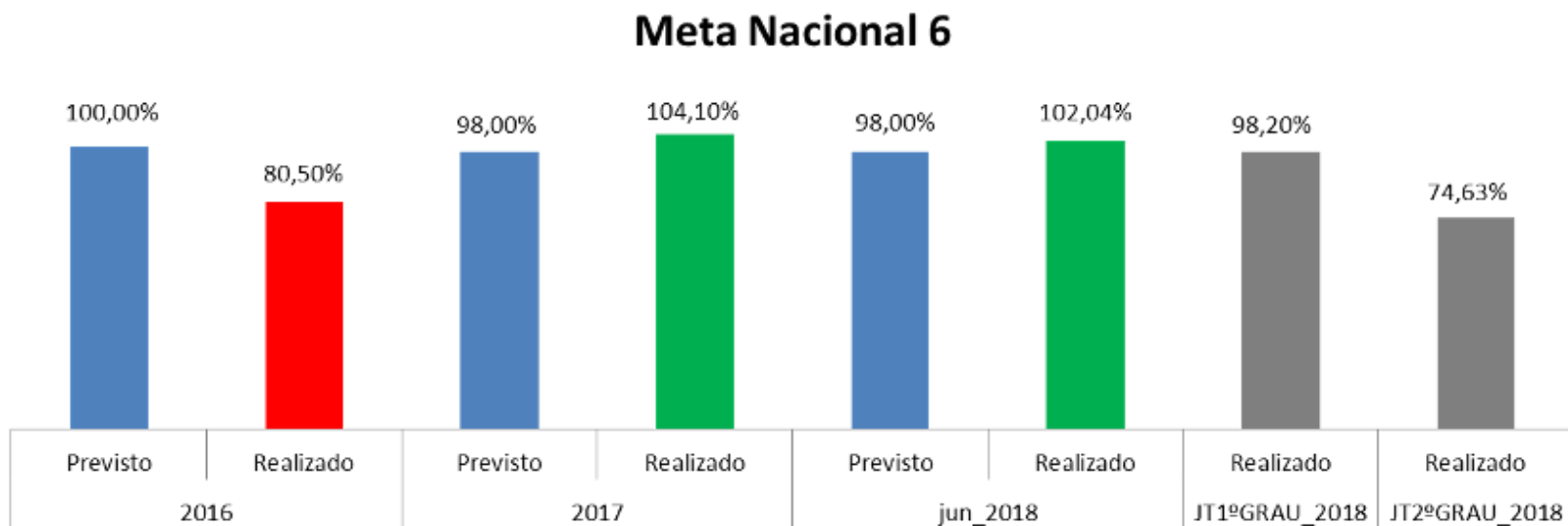



- ✓ Identificar e reduzir em 2% o acervo dos dez maiores litigantes em relação ao ano ante.



Histórico de Desempenho do Tribunal Regional do Trabalho da 14ª Região

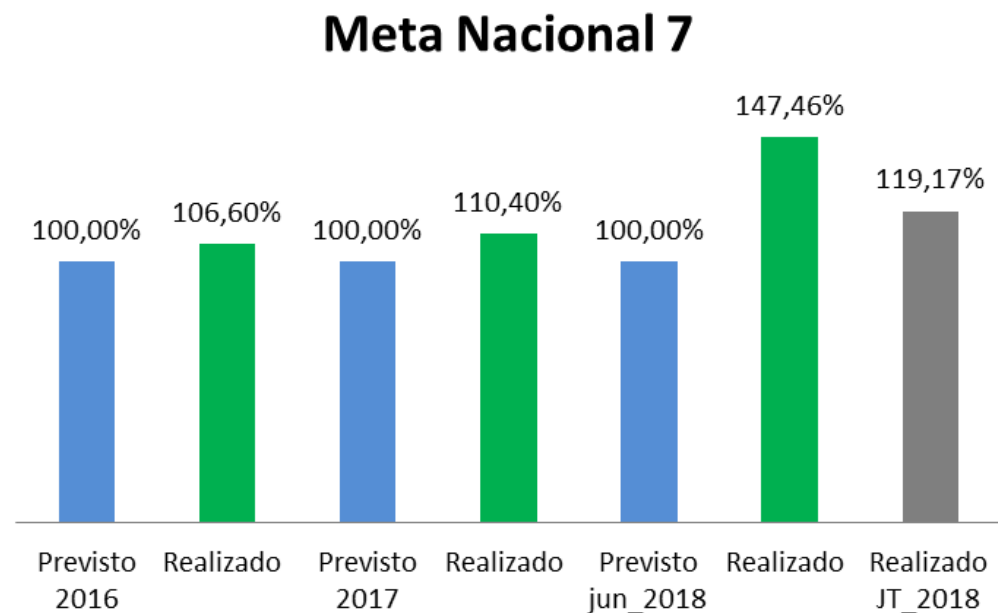

## Metas Específicas

### Tempo Médio de Duração do Processo - 1ª Instância - Fase de Conhecimento (TMDP1c)

- ✓ Reduzir o prazo médio, em relação ao ano base 2016 em: 2% para aqueles TRTs que contabilizaram o prazo médio de até 200 dias.



Histórico de Desempenho do Tribunal Regional do Trabalho da 14ª Região

### TEMPO MÉDIO DE DURAÇÃO DO PROCESSO - 1ª INSTÂNCIA (em dias)

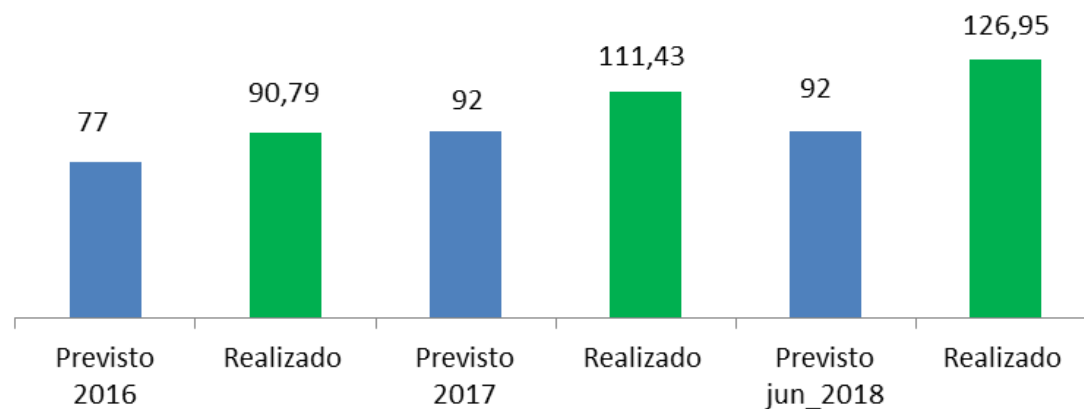

- ✓ Reduzir o prazo médio, em relação ao ano base 2016, em: 2% para aqueles TRTs que contabilizaram o prazo médio de até 100 dias.



Histórico de Desempenho do Tribunal  
Regional do Trabalho da 14ª Região

### TEMPO MÉDIO DE DURAÇÃO DO PROCESSO - 2ª INSTÂNCIA (em dias)

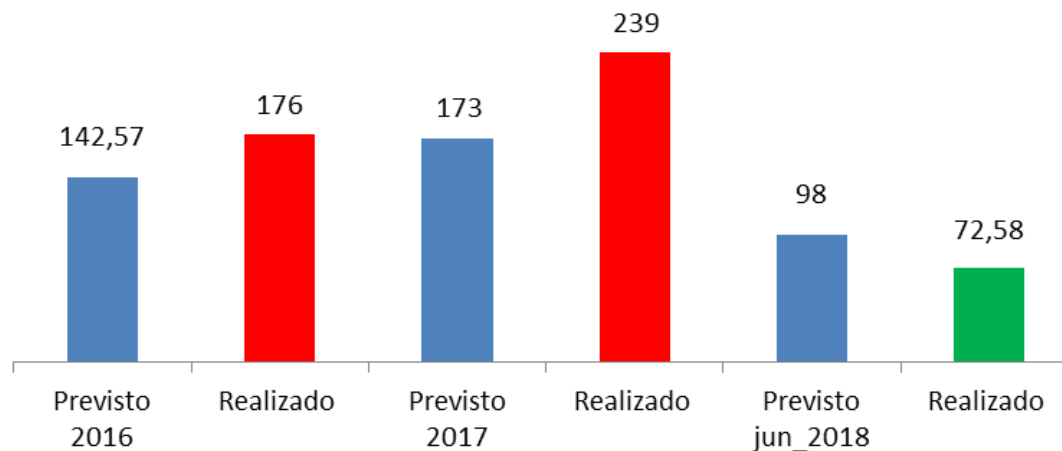



**RAE**

TR 14  
2018

Reunião de Análise da Estratégia

