



Caderno Administrativo
Tribunal Regional do Trabalho da 14ª Região

DIÁRIO ELETRÔNICO DA JUSTIÇA DO TRABALHO

PODER JUDICIÁRIO

REPÚBLICA FEDERATIVA DO BRASIL

Data da disponibilização: Quinta-feira, 14 de Dezembro de 2023.

<p>Tribunal Regional do Trabalho da 14ª Região</p> <p>Osmar João Barneze DESEMBARGADOR PRESIDENTE E CORREGEDOR</p> <p>Maria Cesarineide de Souza Lima DESEMBARGADORA VICE-PRESIDENTE</p> <p>Socorro Guimarães DESEMBARGADORA DO TRABALHO</p> <p>Carlos Augusto Gomes Lôbo DESEMBARGADOR DO TRABALHO</p> <p>Vania Maria da Rocha Abensur DESEMBARGADORA DO TRABALHO</p> <p>Ibson Alves Pequeno Junior DESEMBARGADOR DO TRABALHO</p> <p>Francisco José Pinheiro Cruz DESEMBARGADOR DO TRABALHO</p> <p>Shikou Sadahiro DESEMBARGADOR DO TRABALHO</p>	<p>Telefone(s) : 6932186300</p> <p>Email(s) : secom@trt14.jus.br</p>
---	--

TRIBUNAL PLENO

Resolução

Resolução Administrativa

RESOLUÇÃO ADMINISTRATIVA N. 148, DE 11 DE DEZEMBRO DE 2023.

Alteração da estrutura administrativa e funcional do Tribunal Regional do Trabalho da 14ª Região, aprovada pela Resolução Administrativa n. 054, de 30 de agosto de 2022 e suas respectivas alterações, para adequar a lotação paradigma das Varas do Trabalho, com base na Resolução CNJ n. 219/2016 e Resolução CSJT n. 296/2021, bem como a força de trabalho dos Fóruns Trabalhistas, da Secretaria da Corregedoria Regional e da Divisão de Estatística.

O TRIBUNAL REGIONAL DO TRABALHO DA 14ª REGIÃO, em Sessão Administrativa Virtual realizada no período de 5 a 11 de dezembro de 2023, na forma da Resolução Administrativa n. 099/2022, sob a Presidência do Desembargador do Trabalho Osmar João Barneze, presentes, ainda, os(as) Desembargadores(as) do Trabalho Socorro Guimarães, Maria Cesarineide de Souza Lima, Carlos Augusto Gomes Lôbo, Vania Maria da Rocha Abensur, Ibson Alves Pequeno Junior, Francisco José Pinheiro Cruz e Shikou Sadahiro, bem como o Procurador Regional do Trabalho, José Wellington de Carvalho Soares, que se manifestou pelo prosseguimento do feito, sem intervenção, CONSIDERANDO o disposto no art. 24, parágrafo único, da Lei Federal n. 11.416, de 15 de dezembro de 2006, que autoriza os Órgãos do Poder Judiciário da União transformar, sem aumento de despesa, no âmbito de suas competências, os cargos em comissão e as funções comissionadas de seu Quadro de Pessoal; CONSIDERANDO que o art. 6º da Resolução CNJ n. 219, de 26 de abril de 2016, estatui que compete a cada Tribunal definir a lotação paradigma das unidades semelhantes, considerando a quantidade média de processos (casos novos) distribuídos a essas unidades no último triênio ou outro parâmetro objetivo definido pelo tribunal; CONSIDERANDO os termos da Resolução CSJT n. 296, de 25 de junho de 2021, que dispõe sobre a distribuição da força de trabalho nos

órgãos da Justiça do Trabalho de primeiro e segundo graus;

CONSIDERANDO a Resolução Administrativa TRT14 n. 054, de 30 de agosto de 2022, que define a estrutura das unidades judiciárias de 1º e 2º graus, das unidades de apoio direto e das unidades de apoio indireto, relativamente à lotação, às nomenclaturas e aos respectivos níveis de retribuição de cargos em comissão e funções comissionadas, e suas alterações;

CONSIDERANDO o contido no inciso XLIX, do art. 19 do Regimento Interno do TRT 14ª Região, no qual atribui ao Tribunal Pleno a competência para dispor sobre a organização do Tribunal, reestruturando e fixando a lotação de cargos efetivos, cargos em comissão e funções comissionadas dos setores administrativos e judiciais de primeira e segunda instâncias;

CONSIDERANDO o disposto na Resolução Administrativa n. 113, de 21 de Setembro de 2023, que altera a Resolução Administrativa n. 054, de 30 de agosto de 2022, para adequar a Lotação Paradigma das Unidades Judiciárias quanto ao cargo de Oficial de Justiça Avaliador Federal;

CONSIDERANDO o levantamento do Índice de Produtividade dos Servidores (IPS) no período compreendido entre outubro de 2020 e novembro de 2023;

CONSIDERANDO os pedidos formulados nos autos dos Proads n. 4294/2023 e n. 6110/2023, oriundos da Secretaria da Corregedoria Regional e do Juiz Auxiliar da Presidência e de Precatórios, respectivamente;

CONSIDERANDO os estudos realizados nos autos do Proad n. 188/2021,

RESOLVEU:

Por maioria, acolher a proposta de Reestruturação Administrativa e Funcional do Tribunal Regional do Trabalho da 14ª Região, a qual tem como objetivo adequar a lotação paradigma das Varas do Trabalho, com base na Resolução CNJ n. 219/2016 e Resolução CSJT n. 296/2021, considerando a quantidade média de processos (casos novos) distribuídos a essas unidades no último triênio, bem como proceder outras alterações na estrutura organizacional do Tribunal, sem aumento de despesas, conforme a proposta constante dos autos do Processo Administrativo n. 188/2021, alterando-se a atual estrutura aprovada pela Resolução Administrativa n. 054, de 30 de agosto de 2022 e suas alterações, da seguinte forma:

Art. 1º Fixar a lotação paradigma das Varas do Trabalho e de todas as Unidades Judiciárias e de Apoio Administrativo, de 1º e 2º Graus, conforme quadros respectivos constantes do Anexo A.

§ 1º Não se inclui, na quantidade de servidores definida como lotação paradigma de cada Vara do Trabalho, os cargos destinados aos Analistas Judiciários, Área Judiciária, Especialidade Oficial de Justiça Avaliador Federal, nos casos das Unidades de Porto Velho, Ariquemes, Ji-Paraná e Rio Branco, para as quais há Centrais de Mandados, conforme descrição nos quadros respectivos constantes do Anexo A.

§ 2º A distribuição dos Analistas Judiciários, Área Judiciária, Especialidade Oficial de Justiça Avaliador Federal nas Centrais de Mandados de Ariquemes, de Ji-Paraná, de Porto Velho e de Rio Branco se dará da seguinte forma:

I - Central de Mandados de Ariquemes - 3 (três) Analistas Judiciários, Área Judiciária, Especialidade Oficial de Justiça Avaliador Federal;

II - Central de Mandados de Ji-Paraná - 5 (cinco) Analistas Judiciários, Área Judiciária, Especialidade Oficial de Justiça Avaliador Federal;

III - Central de Mandados de Porto Velho - 19 (dezenove) Analistas Judiciários, Área Judiciária, Especialidade Oficial de Justiça Avaliador Federal;

IV - Central de Mandados de Rio Branco - 12 (doze) Analistas Judiciários, Área Judiciária, Especialidade Oficial de Justiça Avaliador Federal.

Art. 2º Extinguir a função comissionada de Chefe de Processos (FC-5), conforme quadros respectivos constantes do Anexo A, das estruturas das seguintes unidades:

I - 1ª e 2ª Varas do Trabalho de Ariquemes/RO;

II - Vara do Trabalho de Cruzeiro do Sul/AC;

III - Vara do Trabalho de Sena Madureira/AC.

Art. 3º Extinguir a função comissionada de Secretário de Audiência (FC-4), conforme quadros respectivos constantes do Anexo A, nas estruturas das seguintes unidades:

I - Vara do Trabalho de Feijó/AC;

II - Vara do Trabalho de Colorado do Oeste/RO;

III - Vara do Trabalho de Guajará-Mirim/RO;

IV - Vara do Trabalho de Jaru/RO;

V - Vara do Trabalho de Ouro Preto do Oeste/RO;

VI - Vara do Trabalho de Buritis/RO;

VII - Vara do Trabalho de Machadinho D'Oeste/RO;

VIII - Vara do Trabalho de São Miguel do Guaporé/RO.

Parágrafo único. Em compensação, cria-se uma função de Calculista (FC-4) nas Varas do Trabalho de Buritis/RO, Machadinho D'Oeste/RO e São Miguel do Guaporé/RO, conforme quadros respectivos constantes do Anexo A.

Art. 4º Extinguir a função comissionada de Chefe de Processos 2 (FC-5), conforme quadros respectivos constantes do Anexo A, nas estruturas das Varas do Trabalho de Cacoal/RO, Pimenta Bueno/RO e de Rolim de Moura/RO.

Parágrafo único. Fica também extinta a função comissionada de Chefe de Processos 1 (FC-5), conforme quadro respectivo constante do Anexo A, na estrutura da Vara do Trabalho de Pimenta Bueno/RO.

Art. 5º Extinguir uma das funções comissionadas de Calculista (FC-4), conforme quadro respectivo constante do Anexo A, na estrutura da Vara do Trabalho de Cacoal/RO.

Art. 6º Criar nas estruturas dos Fóruns Trabalhistas de Porto Velho/RO, Ariquemes/RO, Ji-Paraná/RO e de Rio Branco/AC, o Setor de Apoio Administrativo ao(a) Diretor(a) de Fórum, com a função comissionada de Chefe de Setor (FC-4), com subordinação ao(a) Diretor(a) do respectivo fórum, conforme quadros constantes do Anexo A, com atribuições a serem regulamentadas.

Parágrafo único. A critério da chefia imediata, o(a) servidor(a) designado(a) para o Setor de Apoio Administrativo ao(a) Diretor(a) de Fórum auxiliará nos serviços de secretaria da Vara do Trabalho à qual o(a) Diretor(a) do Fórum esteja vinculado(a).

Art. 7º Criar na estrutura da Secretaria Judiciária de 1º Grau, utilizando as funções da própria unidade (FCs 4), conforme quadro respectivo constante do Anexo A, os seguintes setores:

I - Setor de Atermação de Ariquemes/RO, com a função de Chefe de Setor (FC-4);

II - Setor de Atermação de Ji-Paraná/RO, com a função de Chefe de Setor (FC-4);

III - Setor de Atermação de Rio Branco/AC, com a função de Chefe de Setor (FC-4).

Art. 8º Criar na estrutura da Secretaria de Apoio ao Conhecimento, à Liquidação e à Execução, 8 (oito) funções comissionadas de Assistente 4 (FC-4) como Reserva Técnica, conforme quadro respectivo constante do Anexo A.

Art. 9º Criar na estrutura da Secretaria de Governança e Gestão Estratégica a função comissionada de Assistente 4 (FC-4), vinculada à Divisão de Estatística.

Art. 10 Alterar a nomenclatura da Divisão de Sustentabilidade, Acessibilidade, Programas Sociais e Iniciativas Nacionais para Divisão de Sustentabilidade, Acessibilidade e Iniciativas Nacionais.

Parágrafo único. Transferir as atribuições referentes aos Programas Sociais para a Seção de Cerimonial e Eventos Institucionais.

Art. 11 Extinguir, na estrutura da Secretaria da Corregedoria Regional todas as funções comissionadas de Assistente 4 (FC-4) e de Assistente 5

(FC-5).

Art. 12 A estrutura da Secretaria da Corregedoria Regional contemplará 1 (um) cargo em comissão (CJ-3) e 2 (dois) núcleos com as seguintes unidades e funções vinculadas, conforme quadro respectivo constante do Anexo A:

I - Núcleo de Acompanhamento das Correições Regionais, retribuído com uma função de Chefe de Núcleo (FC-6), contendo, ainda, uma função comissionada de Assistente 4 (FC-4) e uma função comissionada de Assistente 5 (FC-5);

II - Seção de Análises e Suporte Jurídico, retribuído com uma função de Chefe de Seção (FC-5), contendo, ainda, uma função comissionada de Assistente 5 (FC-5);

III - Núcleo de Atendimento e Acompanhamento de Magistrados, retribuído com uma função de Chefe de Núcleo (FC-6), contendo, ainda, uma função comissionada de Assistente 4 (FC-4);

IV - Seção de Acompanhamento de Estágio Probatório de Magistrados retribuído com a função de Chefe de Seção (FC-5).

Art. 13 Extinguir, na estrutura da Coordenadoria de Serviços de Infraestrutura e Logística, o Setor de Manutenção de Rio Branco, com a função comissionada de Chefe de Setor 4 (FC-4).

Art. 14 Fixar o prazo de 60 (sessenta) dias, a contar da publicação da presente Resolução Administrativa, para que a Secretaria de Governança e Gestão Estratégica apresente à Presidência do Tribunal as propostas de eventuais alterações no Regulamento-Geral das Secretarias, decorrentes da presente reestruturação administrativa.

Art. 15 Delegar à Presidência deste Tribunal a expedição dos atos necessários para a implementação das adequações constantes da presente Resolução Administrativa.

Art. 16 Esta Resolução Administrativa entrará em vigor na data de 1º de fevereiro de 2024, ficando revogadas as disposições em contrário.

Vencida parcialmente a Des. Cesarineide de Souza Lima, que apresentará justificativa de voto vencido.

(assinado digitalmente)

Desembargador OSMAR J. BARNEZE

Presidente

(assinado digitalmente)

ALEXANDRE GONÇALVES ZIMMERMANN

Secretário do Tribunal Pleno e Turmas

Anexos
Anexo 1: Download

Consulta

ANEXO "A"

ESTRUTURA DAS UNIDADES JUDICIÁRIAS DE 1º E 2º GRAUS, DAS UNIDADES DE APOIO DIRETO E DAS UNIDADES DE APOIO INDIRETO, RELATIVAMENTE À LOTAÇÃO, ÀS NOMENCLATURAS E AOS RESPECTIVOS NÍVEIS DE RETRIBUIÇÃO DE CARGOS EM COMISSÃO E FUNÇÕES COMISSIONADAS

OSMAR
JOAO
BARNEZE
13/12/2023 17:52

ALEXANDRE
GONCALVES
ZIMMERMAN
14/12/2023 09:26

Unidade(s): GABINETE DE DESEMBARGADOR(A) DO TRABALHO				
Denominação	Nível	Valor (R\$)	Total (R\$)	Lotação Paradigma
Assessor-Chefe	CJ-3	8.915,67	39.673,05	10
Assessor 2	CJ-2	7.842,80		
Assessor 1	CJ-1	6.350,33		
Assistente de Gabinete	FC-5	2.366,32		
Assistente de Gabinete	FC-5	2.366,32		
Assistente de Gabinete	FC-5	2.366,32		
Assistente de Gabinete	FC-5	2.366,32		
Assistente de Gabinete	FC-5	2.366,32		
Assistente de Gabinete	FC-5	2.366,32		
Assistente de Gabinete	FC-5	2.366,32		
Total das CJs e FCs	10			

Unidade(s): SECRETARIA-GERAL JUDICIÁRIA				
Denominação	Nível	Valor (R\$)	Total (R\$)	Lotação Paradigma
Secretário-Geral Judiciário	CJ-4	9.495,03	18.781,38	3
Chefe de Gabinete do Secretário-Geral Judiciário	CJ-1	6.350,33		
Seção de Cooperação Judiciária				
Chefe de Seção	FC-5	2.366,32		
Total das CJs e FCs	3			

Unidade(s): SECRETARIA JUDICIÁRIA DE 1º GRAU				
Denominação	Nível	Valor (R\$)	Total (R\$)	Lotação Paradigma
Secretário	CJ-3	8.915,67	62.024,23	57 (incluídos Oficiais de Justiça)
Assistente 5	FC-5	2.366,32		
Coordenadoria de Gestão Documental, Arquivo e Memória				
Coordenador(a)	CJ-2	7.842,80		



Seção de Arquivo Geral				
Chefe de Seção	FC-5	2.366,32		
Setor de Memória Institucional				
Assistente 4	FC-4	2.056,28		
Coordenadoria de Atendimento e Atermação Virtual				
Coordenador	CJ-2	7.842,80		
Assistente 4	FC-4	2.056,28		
Seção de Atendimento				
Chefe de Seção	FC-5	2.366,32		
Seção de Atermação				
Chefe da Seção	FC-5	2.366,32		
Assistente 4	FC-4	2.056,28		
Assistente 4	FC-4	2.056,28		
Assistente 4	FC-4	2.056,28		
Assistente 4	FC-4	2.056,28		
Setor de Atermação de Ariquemes				
Chefe de Setor	FC-4	2.056,28		
Setor de Atermação de Ji-Paraná				
Chefe de Setor	FC-4	2.056,28		
Setor de Atermação de Rio Branco				
Chefe de Setor	FC-4	2.056,28		
Núcleo de Protocolo Único e Distribuição de feitos do 2º Grau				
Chefe de Núcleo	FC-6	3.256,70		
Assistente 4	FC-4	2.056,28		
Seção de Gerenciamento das Centrais de Mandados				
Chefe de Seção	FC-5	2.366,32		
Assistente 3	FC-3	1.461,81		
Central de Mandados de Porto Velho				
Central de Mandados de Ariquemes				
Central de Mandados de Ji-Paraná				
Central de Mandados de Rio Branco				
Total das CJs e FCs	20			

Unidade(s): SECRETARIA JUDICIÁRIA DE 2º GRAU				
Denominação	Nível	Valor (R\$)	Total (R\$)	Lotação Paradigma
Secretário	CJ-3	8.915,67	27.806,49	10
Assistente 5	FC-5	2.366,32		
Assistente 5	FC-5	2.366,32		



Assistente de Juiz	FC-5	2.366,32		
Assistente de Juiz	FC-5	2.366,32		
Assistente de Juiz	FC-5	2.366,32		
Assistente de Juiz	FC-5	2.366,32		
Assistente de Juiz	FC-5	2.366,32		
Assistente de Juiz	FC-5	2.366,32		
Assistente de Juiz	FC-5	2.366,32		
Assistente de Juiz	FC-5	2.366,32		
Assistente de Juiz	FC-5	2.366,32		
Seção de Apoio às Varas do Trabalho				
Chefe de Seção	FC-5	2.366,32		
Assistente 5	FC-5	2.366,32		
Assistente 5	FC-5	2.366,32		
Assistente 4	FC-4	2.056,28		
Assistente 4	FC-4	2.056,28		
Assistente 4	FC-4	2.056,28		
Assistente 4	FC-4	2.056,28		
Assistente 4	FC-4	2.056,28		
Assistente 4 (Reserva Técnica)	FC-4	2.056,28		
Assistente 4 (Reserva Técnica)	FC-4	2.056,28		
Assistente 4 (Reserva Técnica)	FC-4	2.056,28		
Assistente 4 (Reserva Técnica)	FC-4	2.056,28		
Assistente 4 (Reserva Técnica)	FC-4	2.056,28		
Assistente 4 (Reserva Técnica)	FC-4	2.056,28		
Assistente 4 (Reserva Técnica)	FC-4	2.056,28		
Assistente 4 (Reserva Técnica)	FC-4	2.056,28		
Divisão de Cálculos Judiciais				
Chefe de Divisão	CJ-1	6.350,33		
Calculista	FC-4	2.056,28		
Calculista	FC-4	2.056,28		
Calculista	FC-4	2.056,28		
Calculista	FC-4	2.056,28		



Calculista	FC-4	2.056,28		
Calculista	FC-4	2.056,28		
Calculista	FC-4	2.056,28		
Calculista	FC-4	2.056,28		
Calculista	FC-4	2.056,28		
Calculista	FC-4	2.056,28		
Divisão de Apoio à Execução				
Chefe de Divisão	CJ-1	6.350,33		
Assistente 4	FC-4	2.056,28		
Assistente 4	FC-4	2.056,28		
Divisão de Pesquisa Patrimonial				
Chefe de Divisão	CJ-1	6.350,33		
Assistente 4	FC-4	2.056,28		
Assistente 4	FC-4	2.056,28		
Divisão de Apoio ao PJe				
Chefe de Divisão	CJ-1	6.350,33		
Assistente 4	FC-4	2.056,28		
Assistente 4	FC-4	2.056,28		
Assistente 4	FC-4	2.056,28		
Total das CJs e FCs	71			

¹ 18 vagas destinadas para reserva técnica de lotação paradigma.

Unidade(s): SECRETARIA DO TRIBUNAL PLENO E TURMAS				
Denominação	Nível	Valor (R\$)	Total (R\$)	Lotação Paradigma
Secretário	CJ-3	8.915,67	34.832,84	10
Assistente 4	FC-4	2.056,28		
Assistente 4	FC-4	2.056,28		
Assistente 3	FC-3	1.461,81		
Assistente 3	FC-3	1.461,81		
Assistente 3	FC-3	1.461,81		
Assistente 3	FC-3	1.461,81		
Divisão de Pré-Julgamento e Julgamento				
Chefe de Divisão	CJ-1	6.350,33		
Divisão de Pós-Julgamento				
Chefe de Divisão	CJ-1	6.350,33		
Núcleo de Processos Administrativos				
Chefe de Núcleo	FC-6	3.256,70		



Total das CJs e FCs	10			
---------------------	----	--	--	--

Unidade(s): JUÍZO AUXILIAR DE PRECATÓRIOS						
Juiz(a) Auxiliar de Precatórios						
Unidade(s): SECRETARIA DE PRECATÓRIOS						
Denominação	Nível	Valor (R\$)	Total (R\$)	Lotação Paradigma		
Secretário	CJ-3	8.915,67	30.172,81	10		
Assistente 5	FC-5	2.366,32				
Assistente 4	FC-4	2.056,28				
Assistente 4	FC-4	2.056,28				
Núcleo de Processamento de Precatórios e RPV						
Chefe de Núcleo	FC-6	3.256,70				
Assistente 5	FC-5	2.366,32				
Assistente 5	FC-5	2.366,32				
Assistente 5	FC-5	2.366,32				
Assistente 5	FC-5	2.366,32				
Assistente 4	FC-4	2.056,28				
Total das CJs e FCs	10					

Unidade(s): ASSESSORIA ADMINISTRATIVA DA PRESIDÊNCIA				
Denominação	Nível	Valor (R\$)	Total (R\$)	Lotação Paradigma
Assessor	CJ-3	8.915,67	18.070,91	5
Assistente 5	FC-5	2.366,32		
Assistente 5	FC-5	2.366,32		
Assistente 5	FC-5	2.366,32		
Assistente 4	FC-4	2.056,28		
Total das CJs e FCs	5			

Unidade(s): SECRETARIA-GERAL DA PRESIDÊNCIA				
Denominação	Nível	Valor (R\$)	Total (R\$)	Lotação Paradigma
Secretário-Geral	CJ-4	9.495,03	33.869,68	8
Chefe de Gabinete do Secretário-Geral da Presidência	CJ-1	6.350,33		
Assistente 5	FC-5	2.366,32		
Assistente 5	FC-5	2.366,32		



Assistente 5	FC-5	2.366,32		
Assistente 5	FC-5	2.366,32		
Assistente 5	FC-5	2.366,32		
Núcleo de Sindicância e Processo Administrativo Disciplinar				
Chefe de Núcleo	FC-6	3.256,70		
Assistente 5 (Reserva Técnica)	FC-5	2.366,32		
Total das CJs e FCs	9			

Unidade(s): SECRETARIA DE GOVERNANÇA E GESTÃO ESTRATÉGICA				
Denominação	Nível	Valor (R\$)	Total (R\$)	Lotação Paradigma
Secretário	CJ-3	8.915,67	37.870,54	10
Assistente 5	FC-5	2.366,32		
Assistente 5	FC-5	2.366,32		
Assistente 5	FC-5	2.366,32		
Divisão de Estatística				
Chefe de Divisão	CJ-1	6.350,33		
Assistente 5	FC-5	2.366,32		
Assistente 4	FC-4	2.056,28		
Seção de Gerenciamento de Dados Estatísticos				
Chefe de Seção	FC-5	2.366,32		
Divisão de Sustentabilidade, Acessibilidade e Iniciativas Nacionais				
Chefe de Divisão	CJ-1	6.350,33		
Assistente 5	FC-5	2.366,32		
Total das CJs e FCs	10			

Unidade(s): SECRETARIA DE COMUNICAÇÃO SOCIAL E EVENTOS INSTITUCIONAIS				
Denominação	Nível	Valor (R\$)	Total (R\$)	Lotação Paradigma
Secretário	CJ-3	8.915,67	29.971,45	7
Assistente 5	FC-5	2.366,32		
Assistente 2	FC-2	1.256,15		
Divisão de Comunicação				
Assessor de Comunicação	CJ-1	6.350,33		
Assessor de Comunicação	CJ-1	6.350,33		
Seção de Cerimonial e Eventos Institucionais				
Chefe de Seção	FC-5	2.366,32		



Seção de Design Gráfico				
Chefe de Seção	FC-5	2.366,32		
Total das CJs e FCs	7			

Unidade(s): SECRETARIA DA CORREGEDORIA REGIONAL				
Denominação	Nível	Valor (R\$)	Total (R\$)	Lotação Paradigma
Secretário	CJ-3	8.411,01	29.006,91	9
Núcleo de Acompanhamento das Correições Regionais				
Chefe de Núcleo	FC-6	3.256,70		
Assistente 5	FC-5	2.232,38		
Assistente 4	FC-4	2.056,28		
Seção de Análises e Suporte Jurídico				
Chefe de Seção	FC-5	2.232,38		
Assistente 5	FC-5	2.232,38		
Núcleo de Atendimento e Acompanhamento de Magistrados				
Chefe de Núcleo	FC-6	3.256,70		
Assistente 4	FC-4	2.056,28		
Seção de Acompanhamento de Estágio Probatório de Magistrados				
Chefe de Seção	FC-5	2.232,38		
Total das CJs e FCs	9			

Unidade(s): OUVIDORIA-GERAL				
Denominação	Nível	Valor (R\$)	Total (R\$)	Lotação Paradigma
Assistente do Ouvidor	CJ-1	6.350,33	8.406,61	2
Assistente 4	FC-4	2.056,28		
Total das CJs e FCs	2			

Unidade(s): SECRETARIA DE AUDITORIA INTERNA				
Denominação	Nível	Valor (R\$)	Total (R\$)	Lotação Paradigma
Secretário	CJ-3	8.915,67	23.113,59	7
Assistente 5	FC-5	2.366,32		
Seção de Auditoria de Desempenho Operacional, Governança e Gestão				
Chefe de Seção	FC-5	2.366,32		
Seção de Auditoria Contábil, Orçamentário, Financeiro e Patrimonial				
Chefe de Seção	FC-5	2.366,32		
Seção de Auditoria de Tecnologia da Informação				
Chefe de Seção	FC-5	2.366,32		
Seção de Auditoria de Contratações, Licitações e Contratos				



Chefe de Seção	FC-5	2.366,32		
Seção de Auditoria dos Direitos e Vantagens de Pessoal e Folha de Pagamento				
Chefe de Seção	FC-5	2.366,32		
Total das CJs e FCs	7			

Unidade(s): DIRETORIA-GERAL				
Denominação	Nível	Valor (R\$)	Total (R\$)	Lotação Paradigma
Diretor-Geral	CJ-4	9.495,03	34.286,95	8
Chefe de Gabinete do Diretor-Geral	CJ-1	6.350,33		
Assistente 5	FC-5	2.366,32		
Assistente 4	FC-4	2.056,28		
Divisão de Análises Jurídico-Administrativas				
Chefe de Divisão	CJ-1	6.350,33		
Assistente 5	FC-5	2.366,32		
Assistente 5	FC-5	2.366,32		
Assistente 5	FC-5	2.366,32		
Total das CJs e FCs	8			

Unidade(s): COORDENADORIA DE ASSISTÊNCIA À SAÚDE				
Denominação	Nível	Valor (R\$)	Total (R\$)	Lotação Paradigma
Coordenador	CJ-2	7.842,80	25.521,64	16
Assistente 5	FC-5	2.366,32		
Assistente 3	FC-3	1.461,81		
Assistente 3	FC-3	1.461,81		
Assistente 3	FC-3	1.461,81		
Assistente 3	FC-3	1.461,81		
Seção de Assistência Médica, Odontológica e Pericial				
Chefe de Seção	FC-5	2.366,32		
Seção de Promoção de Saúde, Qualidade de Vida e Segurança do Trabalho				
Chefe de Seção	FC-5	2.366,32		
Seção de Controle das Concessões de Benefícios de Pessoal				
Chefe de Seção	FC-5	2.366,32		
Seção de Assistência Psicossocial				
Chefe de Seção	FC-5	2.366,32		



Total das CJs e FCs	10		
---------------------	----	--	--

Unidade(s): SECRETARIA DE ORÇAMENTO E FINANÇAS				
Denominação	Nível	Valor (R\$)	Total (R\$)	Lotação Paradigma
Secretário	CJ-3	8.915,67	44.693,98	13
Assistente 5	FC-5	2.366,32		
Divisão de Contabilidade Analítica				
Chefe de Divisão	CJ-1	6.350,33		
Seção de Contabilidade e Informações Gerenciais				
Chefe de Seção	FC-5	2.366,32		
Seção de Análise e Orientação Contábil				
Chefe de Seção	FC-5	2.366,32		
Núcleo de Pagamento de Bens e Serviços e de Honorários Periciais				
Chefe de Núcleo	FC-6	3.256,70		
Seção de Pagamento de Honorários Periciais				
Chefe de Seção	FC-5	2.366,32		
Seção de Pagamento de Bens e Serviços				
Chefe de Seção	FC-5	2.366,32		
Divisão de Planejamento e Execução Orçamentária				
Chefe de Divisão	CJ-1	6.350,33		
Seção de Adequação e Empenho				
Chefe de Seção	FC-5	2.366,32		
Núcleo de Administração Financeira				
Chefe de Núcleo	FC-6	3.256,70		
Seção de Pagamento de Diárias, Ajuda de Custo e Suprimento de fundos				
Chefe de Seção	FC-5	2.366,32		
Total das CJs e FCs	12			

Unidade(s): SECRETARIA DE GESTÃO DE PESSOAS				
Denominação	Nível	Valor (R\$)	Total (R\$)	Lotação Paradigma
Secretário	CJ-3	8.915,67	68.571,64	22
Assistente de Secretário	FC-5	2.366,32		
Divisão de Conformidade de Atos e Administração de Pessoal				
Chefe de Divisão	CJ-1	6.350,33		



Seção de Atendimento, Administração e Cadastro de Servidores.				
Chefe de Seção	FC-5	2.366,32		
Assistente 4	FC-4	2.056,28		
Assistente 4	FC-4	2.056,28		
Seção de Atendimento, Administração e Cadastro de Magistrados				
Chefe de Seção	FC-5	2.366,32		
Divisão de Legislação de Pessoal				
Chefe de Divisão	CJ-1	6.350,33		
Assistente 5	FC-5	2.366,32		
Assistente 5	FC-5	2.366,32		
Assistente 5	FC-5	2.366,32		
Divisão de Pagamento de Pessoal				
Chefe de Divisão	CJ-1	6.350,33		
Seção de Pagamento de Servidores, Estagiários e Residentes				
Chefe de Seção	FC-5	2.366,32		
Assistente 4	FC-4	2.056,28		
Seção de Pagamento de Aposentados, Pensionistas e Magistrados				
Chefe de Seção	FC-5	2.366,32		
Divisão de Seleção, Aplicação e Desenvolvimento de Pessoas				
Chefe de Divisão	CJ-1	6.350,33		
Seção de Desenvolvimento, Avaliação, Gestão por Competências				
Chefe de Seção	FC-5	2.366,32		
Assistente 4	FC-4	2.056,28		
Seção de Provimento, Lotação, eSocial e Teletrabalho de Servidores				
Chefe de Seção	FC-5	2.366,32		
Seção de Seleção e Administração de Residentes, Estagiários e Aprendizizes				
Chefe de Seção	FC-5	2.366,32		
Total das CJs e FCs	20			

Unidade(s): SECRETARIA ADMINISTRATIVA				
Denominação	Nível	Valor (R\$)	Total (R\$)	Lotação Paradigma



Secretário	CJ-3	8.915,67	83.756,34	29
Assistente 5	FC-5	2.366,32		
Coordenadoria de Licitações e Contratos				
Coordenador	CJ-2	7.842,80		
Assistente 5	FC-5	2.366,32		
Assistente 4	FC-4	2.056,28		
Assistente 2	FC-2	1.256,15		
Divisão de Licitações				
Chefe da Divisão	CJ-1	6.350,33		
Seção de Gerenciamento de Contratos				
Chefe da Seção	FC-5	2.366,32		
Seção de Planejamento, Gestão de Riscos, Integridade e Transparência				
Chefe da Seção	FC-5	2.366,32		
Seção de Elaboração de Editais, Contratos e Convênios				
Chefe da Seção	FC-5	2.366,32		
Seção de Contratação Direta				
Chefe de Seção	FC-5	2.366,32		
Seção de Pregoeiros, Comissão de Contratação e Equipe de Apoio				
Chefe de Seção	FC-5	2.366,32		
Coordenadoria de Material e Patrimônio				
Coordenador	CJ-2	7.842,80		
Assistente 5	FC-5	2.366,32		
Assistente 3	FC-3	1.461,81		
Seção de Registro, Movimentação, Controle e Baixa de Material Permanente				
Chefe de Seção	FC-5	2.366,32		
Setor de Registro, Distribuição e Controle de Material de Consumo				
Chefe de Setor	FC-4	2.056,28		
Coordenadoria de Serviços de Infraestrutura e Logística				
Coordenador	CJ-2	7.842,80		
Assistente 5	FC-5	2.366,32		
Assistente 4	FC-4	2.056,28		
Assistente 4	FC-4	2.056,28		
Seção de Transporte				
Chefe de Seção	FC-5	2.366,32		
Núcleo de Engenharia e Projetos				



Chefe de Núcleo	FC-6	3.256,70		
Seção de Manutenção Predial				
Chefe de Seção	FC-5	2.366,32		
Seção de Limpeza e Conservação				
Chefe de Seção	FC-5	2.366,32		
Subtotal das CJs e FCs	25			

Unidade(s): NÚCLEO PERMANENTE DE MÉTODOS CONSENSUAIS DE SOLUÇÃO DE DISPUTAS						
Denominação	Nível	Valor (R\$)	Total (R\$)	Lotação Paradigma		
Juízo do Núcleo Permanente de Métodos Consensuais de Soluções de Conflitos						
Magistrados						
Núcleo Permanente de Métodos Consensuais de Soluções de Conflitos						
Chefe de Núcleo	FC-6	3.256,70				
Conciliador	FC-5	2.366,32				
Conciliador	FC-5	2.366,32				
Centro Judiciário de Métodos Consensuais de Solução de Disputas de Porto Velho - RO						
Conciliador	FC-5	2.366,32	29.286,22	12		
Conciliador	FC-5	2.366,32				
Conciliador	FC-5	2.366,32				
Conciliador	FC-5	2.366,32				
Conciliador	FC-5	2.366,32				
Conciliador	FC-5	2.366,32				
Centro Judiciário de Métodos Consensuais de Solução de Disputas de Rio Branco - AC						
Conciliador	FC-5	2.366,32				
Conciliador	FC-5	2.366,32				
Conciliador	FC-5	2.366,32				
Total das CJs e FCs	12					

Unidade(s): NÚCLEO DE SEGURANÇA INSTITUCIONAL						
Denominação	Nível	Valor (R\$)	Total (R\$)	Lotação Paradigma		
Chefe de Núcleo	FC-6	3.256,70				
Seção de Inteligência						
Chefe de Seção	FC-5	2.366,32	7.989,34	41		
Seção de Operações						
Chefe de Seção	FC-5	2.366,32				
Total das CJs e FCs	3					



Unidade(s): SECRETARIA DE TECNOLOGIA DA INFORMAÇÃO E COMUNICAÇÃO				
Denominação	Nível	Valor (R\$)		
Secretário	CJ-3	8.915,67		
Assistente 5	FC-5	2.366,32		
Assistente 5	FC-5	2.366,32		
Assistente 5	FC-5	2.366,32		
Coordenadoria de Desenvolvimento de Soluções e Aplicações				
Coordenador	CJ-2	7.842,80		
Assistente 4	FC-4	2.056,28		
Assistente 4	FC-4	2.056,28		
Assistente 4	FC-4	2.056,28		
Assistente 4	FC-4	2.056,28		
Assistente 4	FC-4	2.056,28		
Assistente 4	FC-4	2.056,28		
Assistente 4	FC-4	2.056,28		
Assistente 4	FC-4	2.056,28		
Assistente 4	FC-4	2.056,28		
Assistente 4	FC-4	2.056,28		
Assistente 4	FC-4	2.056,28		
Seção de Sistemas Judiciais				
Chefe de Seção	FC-5	2.366,32	110.315,86	50
Seção de Sistemas Administrativos				
Chefe de Seção	FC-5	2.366,32		
Coordenadoria de Infraestrutura e Serviços				
Coordenador	CJ-2	7.842,80		
Assistente 4	FC-4	2.056,28		
Assistente 4	FC-4	2.056,28		
Assistente 4	FC-4	2.056,28		
Assistente 4	FC-4	2.056,28		
Assistente 4	FC-4	2.056,28		
Assistente 4	FC-4	2.056,28		
Assistente 4	FC-4	2.056,28		
Assistente 4	FC-4	2.056,28		
Assistente 4	FC-4	2.056,28		
Assistente 4	FC-4	2.056,28		
Assistente 4	FC-4	2.056,28		
Seção de Suporte				
Chefe de Seção	FC-5	2.366,32		
Seção de Infraestrutura Computacional				



Chefe de Seção	FC-5	2.366,32		
Seção de Gerência de Redes e Comunicação				
Chefe de Seção	FC-5	2.366,32		
Seção de Banco de Dados				
Chefe de Seção	FC-5	2.366,32		
Divisão de Segurança da Informação				
Chefe de Divisão	CJ-1	6.350,33		
Assistente 4	FC-4	2.056,28		
Assistente 4	FC-4	2.056,28		
Divisão de Governança, Apoio à Gestão de TIC e Iniciativas Nacionais				
Chefe de Divisão	CJ-1	6.350,33		
Assistente 4	FC-4	2.056,28		
Assistente 4	FC-4	2.056,28		
Seção de Contratos de TIC				
Chefe da Seção	FC-5	2.366,32		
Total das CJs e FCs	39			

Unidade(s): SECRETARIA EXECUTIVA DA ESCOLA JUDICIAL				
Denominação	Nível	Valor (R\$)		
Secretário-Executivo	CJ-3	8.915,67	32.392,60	9
Assessor Pedagógico	CJ-2	7.842,80		
Assistente 5	FC-5	2.366,32		
Assistente 4	FC-4	2.056,28		
Seção de Aperfeiçoamento e Capacitação de Magistrados				
Chefe de Seção	FC-5	2.366,32		
Assistente 4	FC-4	2.056,28		
Seção de Aperfeiçoamento e Capacitação de Servidores				
Chefe de Seção	FC-5	2.366,32		
Assistente 4	FC-4	2.056,28		
Seção de Apoio à Gestão do Conhecimento				
Chefe de Seção	FC-5	2.366,32		
Total das CJs e FCs	9			

Unidade(s): FÓRUM TRABALHISTA DE ARIQUEMES/RO				
Denominação	Nível	Valor (R\$)	Total (R\$)	Lotação Paradigma
Diretor(a) de Fórum	-	-	-	-



Setor de Apoio Administrativo ao(à) Diretor(a) de Fórum			2.056,28	1
Chefe de Setor	FC-4	2.056,28		
Total das CJs e FCs		1		

Unidade(s): FÓRUM TRABALHISTA DE JI-PARANÁ/RO				
Denominação	Nível	Valor (R\$)	Total (R\$)	Lotação Paradigma
Diretor(a) de Fórum	-	-	-	-
Setor de Apoio Administrativo ao(à) Diretor(a) de Fórum			2.056,28	1
Chefe de Setor	FC-4	2.056,28		
Total das CJs e FCs		1		

Unidade(s): FÓRUM TRABALHISTA DE PORTO VELHO/RO				
Denominação	Nível	Valor (R\$)	Total (R\$)	Lotação Paradigma
Diretor(a) de Fórum	-	-	-	-
Setor de Apoio Administrativo ao(à) Diretor(a) de Fórum			2.056,28	1
Chefe de Setor	FC-4	2.056,28		
Total das CJs e FCs		1		

Unidade(s): FÓRUM TRABALHISTA DE RIO BRANCO/AC				
Denominação	Nível	Valor (R\$)	Total (R\$)	Lotação Paradigma
Diretor(a) de Fórum	-	-	-	-
Setor de Apoio Administrativo ao(à) Diretor(a) de Fórum			2.056,28	1
Chefe de Setor	FC-4	2.056,28		
Total das CJs e FCs		1		

Unidade(s): 1ª VARA DO TRABALHO DE PORTO VELHO/RO				
Denominação	Nível	Valor (R\$)	Total (R\$)	Lotação Paradigma
Diretor de Secretaria	CJ-3	8.915,67	25.805,94	10 (excluídos Oficiais de Justiça)
Assistente de Diretor de Secretaria	FC-5	2.366,32		
Assistente de Juiz	FC-5	2.366,32		
Chefe de Processos 1	FC-5	2.366,32		
Chefe de Processos 2	FC-5	2.366,32		
Secretário de Audiência	FC-4	2.056,28		



Secretário de Audiência	FC-4	2.056,28		
Assistente 2	FC-2	1.256,15		
Calculista	FC-4	2.056,28		
Total das CJs e FCs	9			

Unidade(s): 2ª VARA DO TRABALHO DE PORTO VELHO/RO				
Denominação	Nível	Valor (R\$)	Total (R\$)	Lotação Paradigma
Diretor de Secretaria	CJ-3	8.915,67	25.805,94	10 (excluídos Oficiais de Justiça)
Assistente de Diretor de Secretaria	FC-5	2.366,32		
Assistente de Juiz	FC-5	2.366,32		
Chefe de Processos 1	FC-5	2.366,32		
Chefe de Processos 2	FC-5	2.366,32		
Secretário de Audiência	FC-4	2.056,28		
Secretário de Audiência	FC-4	2.056,28		
Assistente 2	FC-2	1.256,15		
Calculista	FC-4	2.056,28		
Total das CJs e FCs	9			

Unidade(s): 3ª VARA DO TRABALHO DE PORTO VELHO/RO				
Denominação	Nível	Valor (R\$)	Total (R\$)	Lotação Paradigma
Diretor de Secretaria	CJ-3	8.915,67	25.805,94	10 (excluídos Oficiais de Justiça)
Assistente de Diretor de Secretaria	FC-5	2.366,32		
Assistente de Juiz	FC-5	2.366,32		
Chefe de Processos 1	FC-5	2.366,32		
Chefe de Processos 2	FC-5	2.366,32		
Secretário de Audiência	FC-4	2.056,28		
Secretário de Audiência	FC-4	2.056,28		
Assistente 2	FC-2	1.256,15		
Calculista	FC-4	2.056,28		
Total das CJs e FCs	9			

Unidade(s): 4ª VARA DO TRABALHO DE PORTO VELHO/RO				
Denominação	Nível	Valor (R\$)	Total (R\$)	Lotação Paradigma
Diretor de Secretaria	CJ-3	8.915,67	25.805,94	10 (excluídos



Assistente de Diretor de Secretaria	FC-5	2.366,32		Oficiais de Justiça)
Assistente de Juiz	FC-5	2.366,32		
Chefe de Processos 1	FC-5	2.366,32		
Chefe de Processos 2	FC-5	2.366,32		
Secretário de Audiência	FC-4	2.056,28		
Secretário de Audiência	FC-4	2.056,28		
Assistente 2	FC-2	1.256,15		
Calculista	FC-4	2.056,28		
Total das CJs e FCs	9			

Unidade(s): 5ª VARA DO TRABALHO DE PORTO VELHO/RO				
Denominação	Nível	Valor (R\$)	Total (R\$)	Lotação Paradigma
Diretor de Secretaria	CJ-3	8.915,67	25.805,94	10 (excluídos Oficiais de Justiça)
Assistente de Diretor de Secretaria	FC-5	2.366,32		
Assistente de Juiz	FC-5	2.366,32		
Chefe de Processos 1	FC-5	2.366,32		
Chefe de Processos 2	FC-5	2.366,32		
Secretário de Audiência	FC-4	2.056,28		
Secretário de Audiência	FC-4	2.056,28		
Assistente 2	FC-2	1.256,15		
Calculista	FC-4	2.056,28		
Total das CJs e FCs	9			

Unidade(s): 6ª VARA DO TRABALHO DE PORTO VELHO/RO				
Denominação	Nível	Valor (R\$)	Total (R\$)	Lotação Paradigma
Diretor de Secretaria	CJ-3	8.915,67	25.805,94	10 (excluídos Oficiais de Justiça)
Assistente de Diretor de Secretaria	FC-5	2.366,32		
Assistente de Juiz	FC-5	2.366,32		
Chefe de Processos 1	FC-5	2.366,32		
Chefe de Processos 2	FC-5	2.366,32		
Secretário de Audiência	FC-4	2.056,28		
Secretário de Audiência	FC-4	2.056,28		
Assistente 2	FC-2	1.256,15		
Calculista	FC-4	2.056,28		



Total das CJs e FCs	9			
---------------------	---	--	--	--

Unidade(s): 7ª VARA DO TRABALHO DE PORTO VELHO/RO				
Denominação	Nível	Valor (R\$)	Total (R\$)	Lotação Paradigma
Diretor de Secretaria	CJ-3	8.915,67	25.805,94	10 (excluídos Oficiais de Justiça)
Assistente de Diretor de Secretaria	FC-5	2.366,32		
Assistente de Juiz	FC-5	2.366,32		
Chefe de Processos 1	FC-5	2.366,32		
Chefe de Processos 2	FC-5	2.366,32		
Secretário de Audiência	FC-4	2.056,28		
Secretário de Audiência	FC-4	2.056,28		
Assistente 2	FC-2	1.256,15		
Calculista	FC-4	2.056,28		
Total das CJs e FCs	9			

Unidade(s): 8ª VARA DO TRABALHO DE PORTO VELHO/RO				
Denominação	Nível	Valor (R\$)	Total (R\$)	Lotação Paradigma
Diretor de Secretaria	CJ-3	8.915,67	25.805,94	10 (excluídos Oficiais de Justiça)
Assistente de Diretor de Secretaria	FC-5	2.366,32		
Assistente de Juiz	FC-5	2.366,32		
Chefe de Processos 1	FC-5	2.366,32		
Chefe de Processos 2	FC-5	2.366,32		
Secretário de Audiência	FC-4	2.056,28		
Secretário de Audiência	FC-4	2.056,28		
Assistente 2	FC-2	1.256,15		
Calculista	FC-4	2.056,28		
Total das CJs e FCs	9			

Unidade(s): 1ª VARA DO TRABALHO DE ARIQUEMES/RO				
Denominação	Nível	Valor (R\$)	Total (R\$)	Lotação Paradigma
Diretor de Secretaria	CJ-3	8.915,67	17.760,87	5 (excluídos Oficiais de Justiça)
Assistente de Diretor de Secretaria	FC-5	2.366,32		
Assistente de Juiz	FC-5	2.366,32		
Secretário de Audiência	FC-4	2.056,28		



Calculista	FC-4	2.056,28		
Total das CJs e FCs	5			

Unidade(s): 2ª VARA DO TRABALHO DE ARIQUEMES/RO				
Denominação	Nível	Valor (R\$)	Total (R\$)	Lotação Paradigma
Diretor de Secretaria	CJ-3	8.915,67	17.760,87	5 (excluídos Oficiais de Justiça)
Assistente de Diretor de Secretaria	FC-5	2.366,32		
Assistente de Juiz	FC-5	2.366,32		
Secretário de Audiência	FC-4	2.056,28		
Calculista	FC-4	2.056,28		
Total das CJs e FCs	5			

Unidade(s): VARA DO TRABALHO DE BURITIS/RO				
Denominação	Nível	Valor (R\$)	Total (R\$)	Lotação Paradigma
Diretor de Secretaria	CJ-3	8.915,67	15.704,59	5 (incluído Oficial de Justiça)
Assistente de Diretor de Secretaria	FC-5	2.366,32		
Assistente de Juiz	FC-5	2.366,32		
Calculista	FC-4	2.056,28		
Total das CJs e FCs	4			

Unidade(s): VARA DO TRABALHO DE CACOAL/RO				
Denominação	Nível	Valor (R\$)	Total (R\$)	Lotação Paradigma
Diretor de Secretaria	CJ-3	8.915,67	23.439,62	10 (incluídos oficiais de justiça)
Assistente de Diretor de Secretaria	FC-5	2.366,32		
Assistente de Juiz	FC-5	2.366,32		
Chefe de Processos	FC-5	2.366,32		
Secretário de Audiência	FC-4	2.056,28		
Secretário de Audiência	FC-4	2.056,28		
Assistente 2	FC-2	1.256,15		
Calculista	FC-4	2.056,28		
Total das CJs e FCs	8			

Unidade(s): VARA DO TRABALHO DE COLORADO DO OESTE/RO				
--	--	--	--	--



Denominação	Nível	Valor (R\$)	Total (R\$)	Lotação Paradigma
Diretor de Secretaria	CJ-3	8.915,67	15.704,59	5 (incluído oficial de justiça)
Assistente de Diretor de Secretaria	FC-5	2.366,32		
Assistente de Juiz	FC-5	2.366,32		
Calculista	FC-4	2.056,28		
Total das CJs e FCs	4			

Unidade(s): VARA DO TRABALHO DE CRUZEIRO DO SUL/AC				
Denominação	Nível	Valor (R\$)	Total (R\$)	Lotação Paradigma
Diretor de Secretaria	CJ-3	8.915,67	17.760,87	6 (incluído Oficial de Justiça)
Assistente de Diretor de Secretaria	FC-5	2.366,32		
Assistente de Juiz	FC-5	2.366,32		
Secretário de Audiência	FC-4	2.056,28		
Calculista	FC-4	2.056,28		
Total das CJs e FCs	5			

Unidade(s): VARA DO TRABALHO DE EPITACIOLÂNDIA/AC				
Denominação	Nível	Valor (R\$)	Total (R\$)	Lotação Paradigma
Diretor de Secretaria	CJ-3	8.915,67	20.127,19	7 (incluído Oficial de Justiça)
Assistente de Diretor de Secretaria	FC-5	2.366,32		
Assistente de Juiz	FC-5	2.366,32		
Chefe de Processos	FC-5	2.366,32		
Secretário de Audiência	FC-4	2.056,28		
Calculista	FC-4	2.056,28		
Total das CJs e FCs	6			

Unidade(s): VARA DO TRABALHO DE FEIJÓ/AC				
Denominação	Nível	Valor (R\$)	Total (R\$)	Lotação Paradigma
Diretor de Secretaria	CJ-3	8.915,67	15.704,59	5 (incluído oficial de justiça)
Assistente de Diretor de Secretaria	FC-5	2.366,32		
Assistente de Juiz	FC-5	2.366,32		
Calculista	FC-4	2.056,28		
Total das CJs e FCs	4			



Unidade(s): VARA DO TRABALHO DE GUAJARÁ-MIRIM/RO				
Denominação	Nível	Valor (R\$)	Total (R\$)	Lotação Paradigma
Diretor de Secretaria	CJ-3	8.915,67	15.704,59	5 (incluído Oficial de Justiça)
Assistente de Diretor de Secretaria	FC-5	2.366,32		
Assistente de Juiz	FC-5	2.366,32		
Calculista	FC-4	2.056,28		
Total das CJs e FCs	4			

Unidade(s): VARA DO TRABALHO DE JARU/RO				
Denominação	Nível	Valor (R\$)	Total (R\$)	Lotação Paradigma
Diretor de Secretaria	CJ-3	8.915,67	15.704,59	5 (incluído Oficial de Justiça)
Assistente de Diretor de Secretaria	FC-5	2.366,32		
Assistente de Juiz	FC-5	2.366,32		
Calculista	FC-4	2.056,28		
Total das CJs e FCs	4			

Unidade(s): 1ª VARA DO TRABALHO DE JI-PARANÁ/RO				
Denominação	Nível	Valor (R\$)	Total (R\$)	Lotação Paradigma
Diretor de Secretaria	CJ-3	8.915,67	23.749,66	10 (excluídos os oficiais de justiça)
Assistente de Diretor de Secretaria	FC-5	2.366,32		
Assistente de Juiz	FC-5	2.366,32		
Chefe de Processos 1	FC-5	2.366,32		
Chefe de Processos 2	FC-5	2.366,32		
Secretário de Audiência	FC-4	2.056,28		
Assistente 2	FC-2	1.256,15		
Calculista	FC-4	2.056,28		
Total das CJs e FCs	8			

Unidade(s): 2ª VARA DO TRABALHO DE JI-PARANÁ/RO				
Denominação	Nível	Valor (R\$)	Total (R\$)	Lotação Paradigma
Diretor de Secretaria	CJ-3	8.915,67	23.749,66	10 (excluídos os oficiais de justiça)
Assistente de Diretor de Secretaria	FC-5	2.366,32		



Assistente de Juiz	FC-5	2.366,32		
Chefe de Processos 1	FC-5	2.366,32		
Chefe de Processos 2	FC-5	2.366,32		
Secretário de Audiência	FC-4	2.056,28		
Assistente 2	FC-2	1.256,15		
Calculista	FC-4	2.056,28		
Total das CJs e FCs	8			

Unidade(s): VARA DO TRABALHO DE MACHADINHO D'OESTE/RO				
Denominação	Nível	Valor (R\$)	Total (R\$)	Lotação Paradigma
Diretor de Secretaria	CJ-3	8.915,67	15.704,59	5 (incluído Oficial de Justiça)
Assistente de Diretor de Secretaria	FC-5	2.366,32		
Assistente de Juiz	FC-5	2.366,32		
Calculista	FC-4	2.056,28		
Total das CJs e FCs	4			

Unidade(s): VARA DO TRABALHO DE OURO PRETO DO OESTE/RO				
Denominação	Nível	Valor (R\$)	Total (R\$)	Lotação Paradigma
Diretor de Secretaria	CJ-3	8.915,67	15.704,59	5 (incluído Oficial de Justiça)
Assistente de Diretor de Secretaria	FC-5	2.366,32		
Assistente de Juiz	FC-5	2.366,32		
Calculista	FC-4	2.056,28		
Total das CJs e FCs	4			

Unidade(s): VARA DO TRABALHO DE PIMENTA BUENO/RO				
Denominação	Nível	Valor (R\$)	Total (R\$)	Lotação Paradigma
Diretor de Secretaria	CJ-3	8.915,67	17.760,87	6 (incluído Oficial de Justiça)
Assistente de Diretor de Secretaria	FC-5	2.366,32		
Assistente de Juiz	FC-5	2.366,32		
Secretário de Audiência	FC-4	2.056,28		
Calculista	FC-4	2.056,28		
Total das CJs e FCs	5			

Unidade(s): VARA DO TRABALHO DE PLÁCIDO DE CASTRO/AC				
--	--	--	--	--



Denominação	Nível	Valor (R\$)	Total (R\$)	Lotação Paradigma
Diretor de Secretaria	CJ-3	8.915,67	17.760,87	6 (incluído Oficial de Justiça)
Assistente de Diretor de Secretaria	FC-5	2.366,32		
Assistente de Juiz	FC-5	2.366,32		
Secretário de Audiência	FC-4	2.056,28		
Calculista	FC-4	2.056,28		
Total das CJs e FCs	5			

Unidade(s): 1ª VARA DO TRABALHO DE RIO BRANCO/AC				
Denominação	Nível	Valor (R\$)	Total (R\$)	Lotação Paradigma
Diretor de Secretaria	CJ-3	8.915,67	25.805,94	10 (excluídos Oficiais de Justiça)
Assistente de Diretor de Secretaria	FC-5	2.366,32		
Assistente de Juiz	FC-5	2.366,32		
Chefe de Processos 1	FC-5	2.366,32		
Chefe de Processos 2	FC-5	2.366,32		
Secretário de Audiência	FC-4	2.056,28		
Secretário de Audiência	FC-4	2.056,28		
Assistente 2	FC-2	1.256,15		
Calculista	FC-4	2.056,28		
Total das CJs e FCs	9			

Unidade(s): 2ª VARA DO TRABALHO DE RIO BRANCO/AC				
Denominação	Nível	Valor (R\$)	Total (R\$)	Lotação Paradigma
Diretor de Secretaria	CJ-3	8.915,67	25.805,94	10 (excluídos Oficiais de Justiça)
Assistente de Diretor de Secretaria	FC-5	2.366,32		
Assistente de Juiz	FC-5	2.366,32		
Chefe de Processos 1	FC-5	2.366,32		
Chefe de Processos 2	FC-5	2.366,32		
Secretário de Audiência	FC-4	2.056,28		
Secretário de Audiência	FC-4	2.056,28		
Assistente 2	FC-2	1.256,15		
Calculista	FC-4	2.056,28		
Total das CJs e FCs	9			



Unidade(s): 3ª VARA DO TRABALHO DE RIO BRANCO/AC				
Denominação	Nível	Valor (R\$)	Total (R\$)	Lotação Paradigma
Diretor de Secretaria	CJ-3	8.915,67	25.805,94	10 (excluídos Oficiais de Justiça)
Assistente de Diretor de Secretaria	FC-5	2.366,32		
Assistente de Juiz	FC-5	2.366,32		
Chefe de Processos 1	FC-5	2.366,32		
Chefe de Processos 2	FC-5	2.366,32		
Secretário de Audiência	FC-4	2.056,28		
Secretário de Audiência	FC-4	2.056,28		
Assistente 2	FC-2	1.256,15		
Calculista	FC-4	2.056,28		
Total das CJs e FCs	9			

Unidade(s): 4ª VARA DO TRABALHO DE RIO BRANCO/AC				
Denominação	Nível	Valor (R\$)	Total (R\$)	Lotação Paradigma
Diretor de Secretaria	CJ-3	8.915,67	25.805,94	10 (excluídos Oficiais de Justiça)
Assistente de Diretor de Secretaria	FC-5	2.366,32		
Assistente de Juiz	FC-5	2.366,32		
Chefe de Processos 1	FC-5	2.366,32		
Chefe de Processos 2	FC-5	2.366,32		
Secretário de Audiência	FC-4	2.056,28		
Secretário de Audiência	FC-4	2.056,28		
Assistente 2	FC-2	1.256,15		
Calculista	FC-4	2.056,28		
Total das CJs e FCs	9			

Unidade(s): VARA DO TRABALHO DE ROLIM DE MOURA/RO				
Denominação	Nível	Valor (R\$)	Total (R\$)	Lotação Paradigma
Diretor de Secretaria	CJ-3	8.915,67	20.127,19	8 (incluído Oficial de Justiça)
Assistente de Diretor de Secretaria	FC-5	2.366,32		
Assistente de Juiz	FC-5	2.366,32		
Chefe de Processos	FC-5	2.366,32		
Secretário de Audiência	FC-4	2.056,28		
Calculista	FC-4	2.056,28		



Total das CJs e FCs	6			
---------------------	---	--	--	--

Unidade(s): VARA DO TRABALHO DE SÃO MIGUEL DO GUAPORÉ/RO				
Denominação	Nível	Valor (R\$)	Total (R\$)	Lotação Paradigma
Diretor de Secretaria	CJ-3	8.915,67	15.704,59	5 (incluído oficial de justiça)
Assistente de Diretor de Secretaria	FC-5	2.366,32		
Assistente de Juiz	FC-5	2.366,32		
Calculista	FC-4	2.056,28		
Total das CJs e FCs	4			

Unidade(s): VARA DO TRABALHO DE SENA MADUREIRA/AC				
Denominação	Nível	Valor (R\$)	Total (R\$)	Lotação Paradigma
Diretor de Secretaria	CJ-3	8.915,67	17.760,87	6 (incluído oficial de justiça)
Assistente de Diretor de Secretaria	FC-5	2.366,32		
Assistente de Juiz	FC-5	2.366,32		
Secretário de Audiência	FC-4	2.056,28		
Calculista	FC-4	2.056,28		
Total das CJs e FCs	5			

Unidade(s): VARA DO TRABALHO DE VILHENA/RO				
Denominação	Nível	Valor (R\$)	Total (R\$)	Lotação Paradigma
Diretor de Secretaria	CJ-3	8.915,67	23.749,66	11 (incluídos Oficiais de Justiça)
Assistente de Diretor de Secretaria	FC-5	2.366,32		
Assistente de Juiz	FC-5	2.366,32		
Chefe de Processos 1	FC-5	2.366,32		
Chefe de Processos 2	FC-5	2.366,32		
Secretário de Audiência	FC-4	2.056,28		
Assistente 2	FC-2	1.256,15		
Calculista	FC-4	2.056,28		
Total das CJs e FCs	8			



ANEXO "B"

Resumo dos Cargos em Comissão e Funções Comissionadas

RESUMO DOS CARGOS EM COMISSÃO E FUNÇÕES COMISSIONADAS			
Nível	Quantidade	Valor da CJ ou Função (65%)	Valor Total (R\$)
CJ-4	3	10.064,73	30.194,19
CJ-3	55	8.915,67	490.361,85
CJ-2	17	7.842,80	133.327,60
CJ-1	33	6.350,33	209.560,89
FC-6	12	3.256,70	39.080,40
FC-5	299	2.366,32	707.529,68
FC-4	161	2.056,28	331.061,08
FC-3	10	1.461,81	14.618,10
FC-2	18	1.256,15	22.610,70
FC-1	0	1.080,32	0,00
Totais	608		1.978.344,49
Valor Total dos Cargos Comissionados		863.444,53	
Valor Total das Funções Comissionadas		1.114.899,96	
Quantidade Cargos Comissionados		108	
Quantidade Funções Comissionadas		500	
Valor remanescente acumulado Cargos Comissionados			41.449,98
Valor remanescente acumulado Funções Comissionadas			491,88
Total Geral			2.020.286,35



ANEXO “C”

SIGLÁRIO DAS UNIDADES ADMINISTRATIVAS E JUDICIÁRIAS DO TRT14

Siglas	Órgãos/Unidades
AAP	Assessoria Administrativa da Presidência
CM/PVH	Central de Mandados de Porto Velho
CM/ARI	Central de Mandados de Ariquemes
CM/JIPA	Central de Mandados de Ji-Paraná
CM/RBO	Central de Mandados de Rio Branco
CGDAM	Coordenadoria de Gestão Documental, Arquivo e Memória
CAAV	Coordenadoria de Atendimento e Atermação Virtual
CAS	Coordenadoria de Assistência à Saúde
CLC	Coordenadoria de Licitações e Contratos
CMP	Coordenadoria de Material e Patrimônio
CSIL	Coordenadoria de Serviços de Infraestrutura e Logística
CDSA	Coordenadoria de Desenvolvimento de Soluções e Aplicações
CIS	Coordenadoria de Infraestrutura e Serviços
DG	Diretoria-Geral
DAR	Divisão de Apoio Remoto
DCJ	Divisão de Cálculos Judiciais
DAE	Divisão de Apoio à Execução
DPP	Divisão de Pesquisa Patrimonial
DAPJE	Divisão de Apoio ao PJe
DPJJ	Divisão de Pré-Julgamento e Julgamento
DPJ	Divisão de Pós-Julgamento
DIEST	Divisão de Estatística
DISAIN	Divisão de Sustentabilidade, Acessibilidade e Iniciativas Nacionais
DICOM	Divisão de Comunicação
DAJA	Divisão de Análises Jurídico-Administrativas
DICA	Divisão de Contabilidade Analítica
DIPEO	Divisão de Planejamento e Execução Orçamentária
DCAAP	Divisão de Conformidade de Atos e Administração de Pessoal
DLP	Divisão de Legislação de Pessoal
DPP	Divisão de Pagamento de Pessoal
DSADP	Divisão de Seleção, Aplicação e Desenvolvimento de Pessoas



DILI	Divisão de Licitações
DSI	Divisão de Segurança da Informação
DIGOV TIC	Divisão de Governança, Apoio à Gestão de TIC e Iniciativas Nacionais
EJUD	Escola Judicial
FTARI	Fórum Trabalhista de Ariquemes
FTJIPA	Fórum Trabalhista de Ji-Paraná
FTPVH	Fórum Trabalhista de Porto Velho
FTRB	Fórum Trabalhista de Rio Branco
GCR	Gabinete da Corregedoria Regional
GDT	Gabinete de Desembargador do Trabalho
JAP	Juízo Auxiliar de Precatórios
JAE	Juízo Auxiliar de Execução
JAP	Juízo Auxiliar da Presidência
NAF	Núcleo de Administração Financeira
NUGEPNAC	Núcleo de Gerenciamento de Precedentes e Ações Coletivas
NPBSHP	Núcleo de Pagamento de Bens e Serviços e de Honorários Periciais
NUPEMEC	Núcleo Permanente de Métodos Consensuais de Soluções de Conflitos
NPPRPV	Núcleo de Processamento de Precatórios e RPV
NPDF	Núcleo de Protocolo Único e Distribuição de feitos do 2º Grau
NSI	Núcleo de Segurança Institucional
NSPAD	Núcleo de Sindicância e Processo Administrativo Disciplinar
NACR	Núcleo de Acompanhamento das Correições Regionais
NAAM	Núcleo de Atendimento e Acompanhamento de Magistrados
OUV	Ouvidoria-Geral
PRE	Presidência
SADM	Secretaria Administrativa
SCR	Secretaria da Corregedoria Regional
SVT	Secretaria da Vara do Trabalho
SACLE	Secretaria de Apoio ao Conhecimento, à Liquidação e à Execução
SECOM	Secretaria de Comunicação Social e Eventos Institucionais
SEAUDI	Secretaria de Auditoria Interna
SGEP	Secretaria de Gestão de Pessoas
SEGGEST	Secretaria de Governança e Gestão Estratégica
SOF	Secretaria de Orçamento e Finanças
SEPREC	Secretaria de Precatórios
SETIC	Secretaria de Tecnologia da Informação e Comunicação
STPT	Secretaria do Tribunal Pleno e Turmas



SEJUD	Secretaria Executiva da Escola Judicial
SGP	Secretaria-Geral da Presidência
SGJ	Secretaria-Geral Judiciária
SJ1	Secretaria Judiciária de 1º Grau
SJ2	Secretaria Judiciária de 2º Grau
SçASJ	Seção de Análises e Suporte Jurídico
SçAEPM	Seção de Acompanhamento de Estágio Probatório de Magistrados
SçAG	Seção de Arquivo Geral
SçA	Seção de Atendimento
SçAT	Seção de Atermação
SçGCM	Seção de Gerenciamento das Centrais de Mandados
SçAVT	Seção de Apoio às Varas do Trabalho
SçGEDE	Seção de Gerenciamento de Dados Estatísticos
SçCEI	Seção de Cerimonial e Eventos Institucionais
SçDG	Seção de Design Gráfico
SçAMOP	Seção de Assistência Médica, Odontológica e Pericial
SçPSQVST	Seção de Promoção de Saúde, Qualidade de Vida e Segurança do Trabalho
SçCCBP	Seção de Controle das Concessões de Benefícios de Pessoal
SçAP	Seção de Assistência Psicossocial
SçCIG	Seção de Contabilidade e Informações Gerenciais
SçAOC	Seção de Análise e Orientação Contábil
SçPHP	Seção de Pagamento de Honorários Periciais
SçPBS	Seção de Pagamento de Bens e Serviços
SçAE	Seção de Adequação e Empenho
SçPDACS	Seção de Pagamento de Diárias, Ajuda de Custo e Suprimento de fundos
SçAACS	Seção de Atendimento, Administração e Cadastro de Servidores
SçAACM	Seção de Atendimento, Administração e Cadastro de Magistrados
SçPSER	Seção de Pagamento de Servidores, Estagiários e Residentes
SçPAPM	Seção de Pagamento de Aposentados, Pensionistas e Magistrados
SçDAGC	Seção de Desenvolvimento, Avaliação, Gestão por Competências
SçPLEST	Seção de Provimento, Lotação, eSocial e Teletrabalho de Servidores
SçSAREA	Seção de Seleção e Administração de Residentes, Estagiários e Aprendizizes
SçGC	Seção de Gerenciamento de Contratos
SçPGRIT	Seção de Planejamento, Gestão de Riscos, Integridade e Transparência
SçEECC	Seção de Elaboração de Editais, Contratos e Convênios
SçCD	Seção de Contratação Direta



SçCJ	Seção de Cooperação Judiciária
SçPCCEA	Seção de Pregoeiros, Comissão de Cotação e Equipe de Apoio
SçRMCBMP	Seção de Registro, Movimentação, Controle e Baixa de Material Permanente
SçT	Seção de Transporte
SçMP	Seção de Manutenção Predial
SçLC	Seção de Limpeza e Conservação
SçI	Seção de Inteligência
SçO	Seção de Operações
SçSJ	Seção de Sistemas Judiciais
SçSADM	Seção de Sistemas Administrativos
SçS	Seção de Suporte
SçIC	Seção de Infraestrutura Computacional
SçGRC	Seção de Gerência de Redes e Comunicação
SçBD	Seção de Banco de Dados
SçCTIC	Seção de Contratos de TIC
SçACM	Seção de Aperfeiçoamento e Capacitação de Magistrados
SçACS	Seção de Aperfeiçoamento e Capacitação de Servidores
SçED	Seção de Ensino a Distância
SçAGC	Seção de Apoio à Gestão do Conhecimento
StAARI	Setor de Atermação de Ariquemes
StAJIPA	Setor de Atermação de Ji-Paraná
StARB	Setor de Atermação de Rio Branco
StAMS	Setor de Apoio aos Magistrados Substitutos
StMI	Setor de Memória Institucional
StAADF	Setor de Apoio Administrativo ao(à) Diretor(a) de Fórum
VT	Vara do Trabalho
VPRE	Vice-Presidência



ANEXO “D”

ORGANOGRAMA DO TRIBUNAL REGIONAL DO TRABALHO DA 14ª REGIÃO

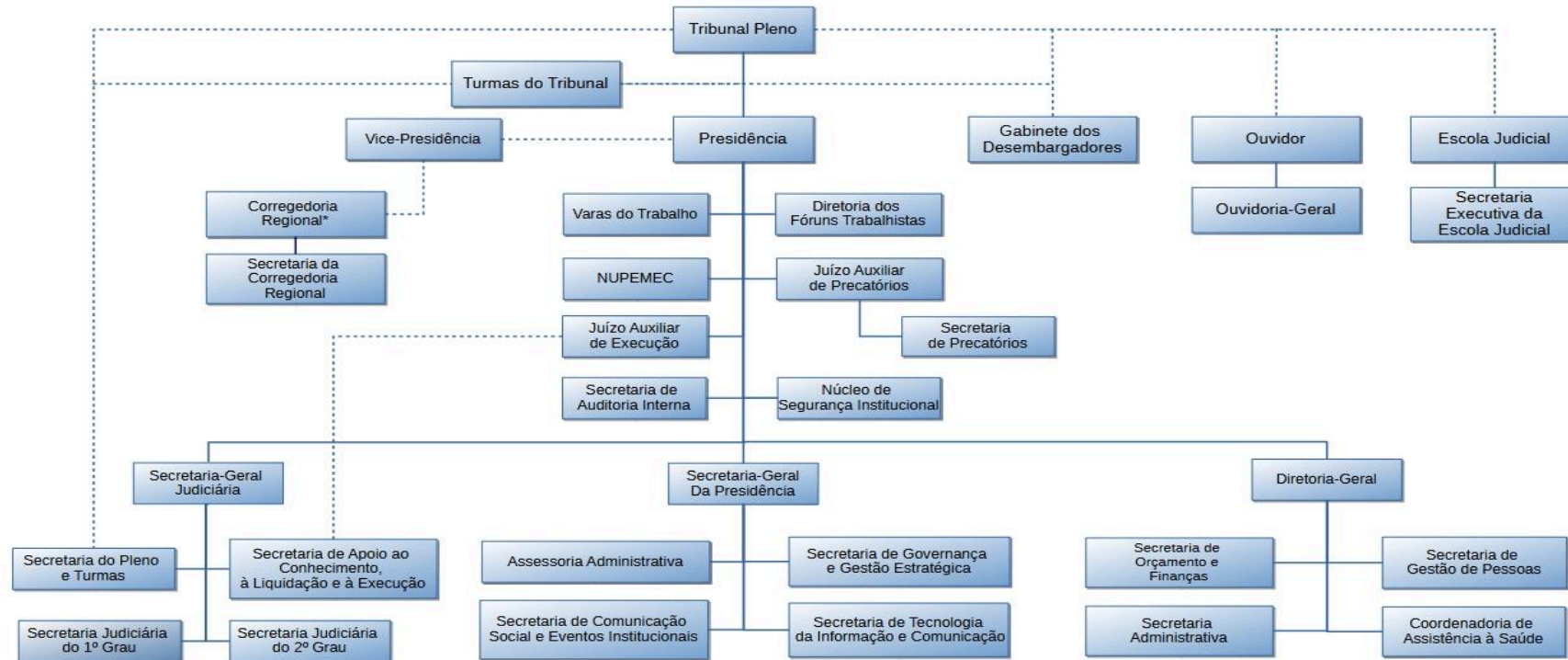

SIGLAS

NUPEMEC - Núcleo Permanente de Métodos Consensuais de Soluções de Conflitos
 * Subordinação com vigência a partir de 01/01/2025, conf. RA n. 111/2023.

Legenda:

Autoridade Funcional
 Autoridade Hierárquica ———

Anexo 1 - RESOLUÇÃO ADMINISTRATIVA N. 148, DE 11 DE DEZEMBRO DE 2023. Tribunal Regional do Trabalho da 14ª Região

